

JUDETUL VASLUI  
 PRIMARIA COMUNA INEZ BOGDANA  
 VIZAT SI REVERENDAT  
 3 2024  
 Arhitect S21

VERIFICATOR/ EXPERT TEHNIC:	NUME, PRENUME:	SEMNAȚURĂ:	CERINȚĂ:	NR. REFERAT DE VERIFICARE:	DATA VERIFICĂRI:
 <b>NIKON PROIECT</b>	PROIECTANT ȘI EXECUTANT <b>S.C. NIKON PROIECT S.R.L.</b>		BENEFICIAR: COMUNA BOGDANA, JUDETUL VASLUI		FAZĂ DE PROIECTARE
	J377745/2022, CUI 46725058 HUSI, Strada Stefan cel Mare nr.24 TEL: 0722396677 e-mail: nikonproiect@yahoo.com		TITLU PROIECT: „MODERNIZARE DRUMURI DE INTERES LOCAL ÎN COMUNA BOGDANA, JUDETUL VASLUI”		DTAC NR. PLANȘĂ:
SPECIFICAȚIE:	NUME, PRENUME:	SEMNAȚURĂ:	SCARA:	DENUMIRE PLANȘĂ: PLAN DE INCADRARE ÎN TERITORIU	PL.-0.2
ȘEF PROIECT:	ing. Hodoreanu Florin		1:50.000		DATA ÎNTOCMII:
PROIECTAT:	ing. Lupu Bianca		NR. PROIECT:		IUNIE 2024
DESENAT:	ing. Lupu Bianca		20/2024		

Tip	Tip	Tip	Tip
U	100.000%	L	0.000
P	100.000%	L	0.000
T	0.000	L	0.000
C	0.000	L	0.000
M	0.000	L	0.000

**INCEPUT STRADA PRINCIPALA NR 3 CIUBOTARU NECULAI -CUCU DUMITRU km 0+000**

**PROIECT NR 1 PROIECTAT TRANSVERSAL TIP RIGOLA CAROSABILA L=13.00m**

Tip	Tip	Tip	Tip
U	100.000%	L	0.000
P	100.000%	L	0.000
T	0.000	L	0.000
C	0.000	L	0.000
M	0.000	L	0.000

**INCEPUT STRADA PRINCIPALA NR 4 PRUTEANU MARIA -TOPALIA FLORINA km 0+000**

**MOD DE DISPUNERE A PLANSELOR STRADA PRINCIPALA NR. 3 CIUBOTARU NECULAI - CUCU DUMITRU**



PROIECT TIP PLANȘI  
**PRIMA**  
**VIZAT** DE: **SESCUMBAPE**  
 Anexa nr. 3 din proiectul nr. 24  
 Nr. 3 din 21.06.2024  
 whitec\_srl



VERIFICATOR/EXPERT TEHNIC:	NUME, PRENUME:	SEMNĂTURĂ:	CERINȚA:	NR. REFERAT DE VERIFICARE:	DATA VERIFICĂRI:
<b>PROIECTANT</b> S.C. NIKON PROJECT S.R.L. J377452022 / CUI 46725058 MUȘI, Strada Ștefan cel Mare nr. 24 TEL: 0722396777 e-mail: nikonproject@yahoo.com		BENEFICIAR: COMUNA BOGDANA, JUDEȚUL VASLUI		FAZĂ DE PROIECTARE: DTAC	
TITLU PROIECT: „MODERNIZARE DRUMURI DE INTERES LOCAL ÎN COMUNA BOGDANA, JUDEȚUL VASLUI”		DENUMIRE PLANȘĂ: PLAN DE SITUAȚIE STRADA PRINCIPALA NR 3 CIUBOTARU NECULAI - CUCU DUMITRU km 0+000 - km 0+348, L=0,348 km		NR. PLANȘĂ: PL.-1.1	
SPECIFICAȚIE:	NUME, PRENUME:	SEMNĂTURĂ:	SCARA:	DATA ÎNTOCMIRE:	
ȘEF PROIECT:	ing. Hodoreanu Florin		1:500	IUNIE 2024	
PROIECTAT:	ing. Lupu Bianca		NR. PROIECT:		
DESENAT:	ing. Lupu Bianca		20/2024		



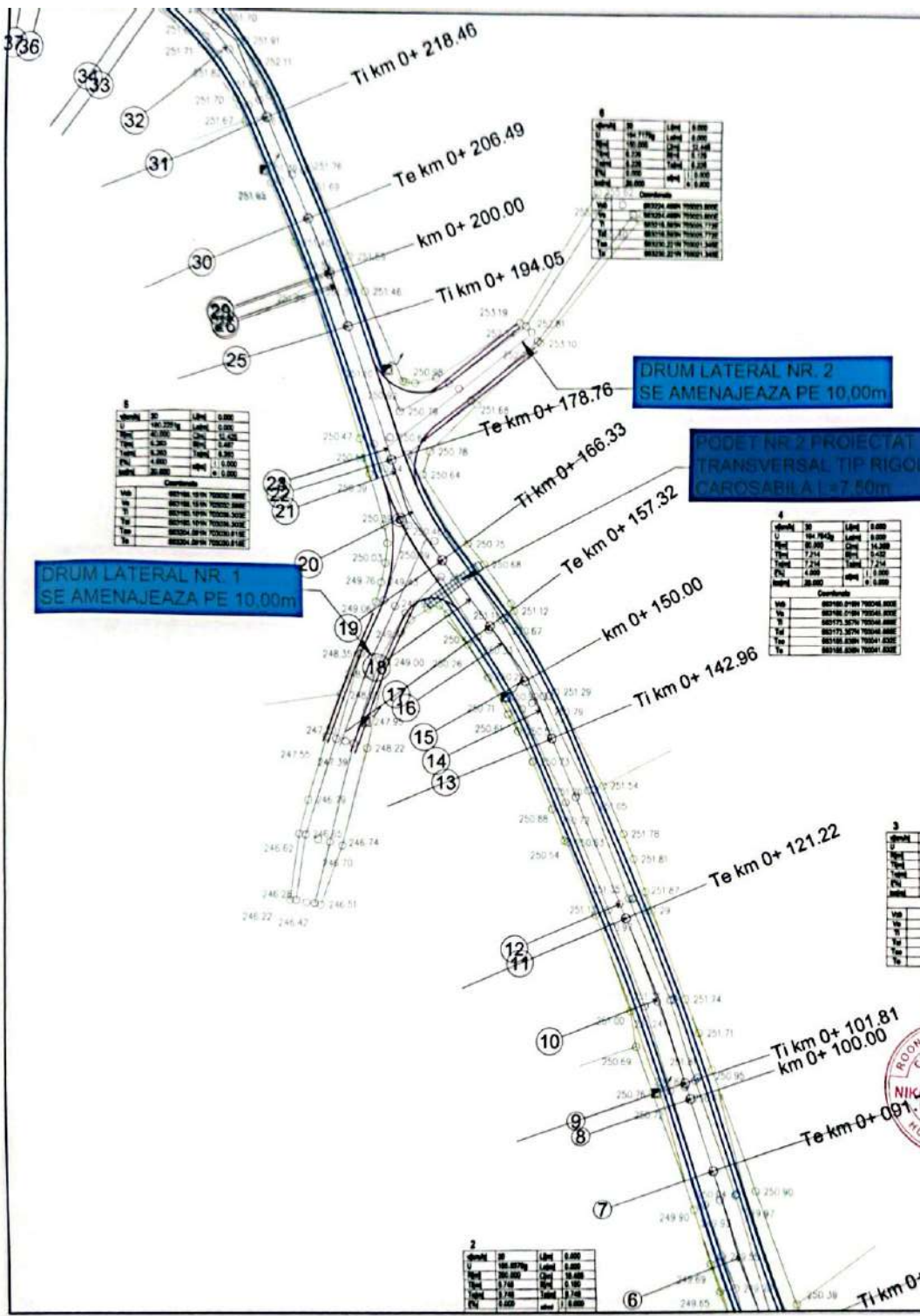

Coordonata	X	Y
1	251.70	247.50
2	251.70	247.50
3	251.70	247.50
4	251.70	247.50
5	251.70	247.50
6	251.70	247.50
7	251.70	247.50
8	251.70	247.50
9	251.70	247.50
10	251.70	247.50
11	251.70	247.50
12	251.70	247.50
13	251.70	247.50
14	251.70	247.50
15	251.70	247.50
16	251.70	247.50
17	251.70	247.50
18	251.70	247.50
19	251.70	247.50
20	251.70	247.50
21	251.70	247.50
22	251.70	247.50
23	251.70	247.50
24	251.70	247.50
25	251.70	247.50
26	251.70	247.50
27	251.70	247.50
28	251.70	247.50
29	251.70	247.50
30	251.70	247.50
31	251.70	247.50
32	251.70	247.50
33	251.70	247.50
34	251.70	247.50
35	251.70	247.50
36	251.70	247.50

Coordonata	X	Y
1	251.70	247.50
2	251.70	247.50
3	251.70	247.50
4	251.70	247.50
5	251.70	247.50
6	251.70	247.50
7	251.70	247.50
8	251.70	247.50
9	251.70	247.50
10	251.70	247.50
11	251.70	247.50
12	251.70	247.50
13	251.70	247.50
14	251.70	247.50
15	251.70	247.50
16	251.70	247.50
17	251.70	247.50
18	251.70	247.50
19	251.70	247.50
20	251.70	247.50
21	251.70	247.50
22	251.70	247.50
23	251.70	247.50
24	251.70	247.50
25	251.70	247.50
26	251.70	247.50
27	251.70	247.50
28	251.70	247.50
29	251.70	247.50
30	251.70	247.50
31	251.70	247.50
32	251.70	247.50
33	251.70	247.50
34	251.70	247.50
35	251.70	247.50
36	251.70	247.50

Coordonata	X	Y
1	251.70	247.50
2	251.70	247.50
3	251.70	247.50
4	251.70	247.50
5	251.70	247.50
6	251.70	247.50
7	251.70	247.50
8	251.70	247.50
9	251.70	247.50
10	251.70	247.50
11	251.70	247.50
12	251.70	247.50
13	251.70	247.50
14	251.70	247.50
15	251.70	247.50
16	251.70	247.50
17	251.70	247.50
18	251.70	247.50
19	251.70	247.50
20	251.70	247.50
21	251.70	247.50
22	251.70	247.50
23	251.70	247.50
24	251.70	247.50
25	251.70	247.50
26	251.70	247.50
27	251.70	247.50
28	251.70	247.50
29	251.70	247.50
30	251.70	247.50
31	251.70	247.50
32	251.70	247.50
33	251.70	247.50
34	251.70	247.50
35	251.70	247.50
36	251.70	247.50

Coordonata	X	Y
1	251.70	247.50
2	251.70	247.50
3	251.70	247.50
4	251.70	247.50
5	251.70	247.50
6	251.70	247.50
7	251.70	247.50
8	251.70	247.50
9	251.70	247.50
10	251.70	247.50
11	251.70	247.50
12	251.70	247.50
13	251.70	247.50
14	251.70	247.50
15	251.70	247.50
16	251.70	247.50
17	251.70	247.50
18	251.70	247.50
19	251.70	247.50
20	251.70	247.50
21	251.70	247.50
22	251.70	247.50
23	251.70	247.50
24	251.70	247.50
25	251.70	247.50
26	251.70	247.50
27	251.70	247.50
28	251.70	247.50
29	251.70	247.50
30	251.70	247.50
31	251.70	247.50
32	251.70	247.50
33	251.70	247.50
34	251.70	247.50
35	251.70	247.50
36	251.70	247.50

Coordonata	X	Y
1	251.70	247.50
2	251.70	247.50
3	251.70	247.50
4	251.70	247.50
5	251.70	247.50
6	251.70	247.50
7	251.70	247.50
8	251.70	247.50
9	251.70	247.50
10	251.70	247.50
11	251.70	247.50
12	251.70	247.50
13	251.70	247.50
14	251.70	247.50
15	251.70	247.50
16	251.70	247.50
17	251.70	247.50
18	251.70	247.50
19	251.70	247.50
20	251.70	247.50
21	251.70	247.50
22	251.70	247.50
23	251.70	247.50
24	251.70	247.50
25	251.70	247.50
26	251.70	247.50
27	251.70	247.50
28	251.70	247.50
29	251.70	247.50
30	251.70	247.50
31	251.70	247.50
32	251.70	247.50
33	251.70	247.50
34	251.70	247.50
35	251.70	247.50
36	251.70	247.50

MOD DE DISPUNERE A PLANSELOR STRADA PRINCIPALA NR. 3 CIUBOTARU NECULAI - CUCU DUMITRU

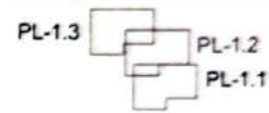

VERIFICATOR/ EXPERT TEHNIC:	NUME, PRENUME:	SEMNAȚURĂ:	CERINȚĂ:	NR. REFERAT DE VERIFICARE:	DATA VERIFICĂRI:	
			PROIECTANT:	BENEFICIAR: COMUNA BOGDANA, JUDEȚUL VASLUI	FAZĂ DE PROIECTAR:	
			S.C. NIKON PROIECT S.R.L. J377458022, CUI 46720058 MUSI, Strada Săcărâmb Mare nr.24 TEL: 072239677 e-mail: nikonproject@yahoo.com			TITLU PROIECT: „MODERNIZARE DRUMURI DE INTERES LOCAL ÎN COMUNA BOGDANA, JUDEȚUL VASLUI”
SPECIFICAȚIE:	NUME, PRENUME:	SEMNAȚURĂ:	SCARA:	DENUMIRE PLANȘĂ:	PL.-1.2	
ȘEF PROIECT:	ing. Hodoreanu Florin		1:500			PLAN DE SITUATIE
PROIECTAT:	ing. Lupu Bianca		NR. PROIECT:			STRADA PRINCIPALA NR 3 CIUBOTARU NECULAI - CUCU DUMITRU km 0+000 - km 0+348, L=0,348 km
DESENAT:	ing. Lupu Bianca		20/2024		DATA ÎNTOCMIRI: IUNIE 2024	

**MOD DE DISPUNERE A  
PLANSELOR STRADA  
PRINCIPALA NR. 3  
CIUBOTARU NECULAI -  
CUCU DUMITRU**



**SFARSIT STRADA PRINCIPALA  
NR 3 CIUBOTARU NECULAI  
-CUCU DUMITRU km 0+348**

PL-1.3  
PL-1.2  
PL-1.1

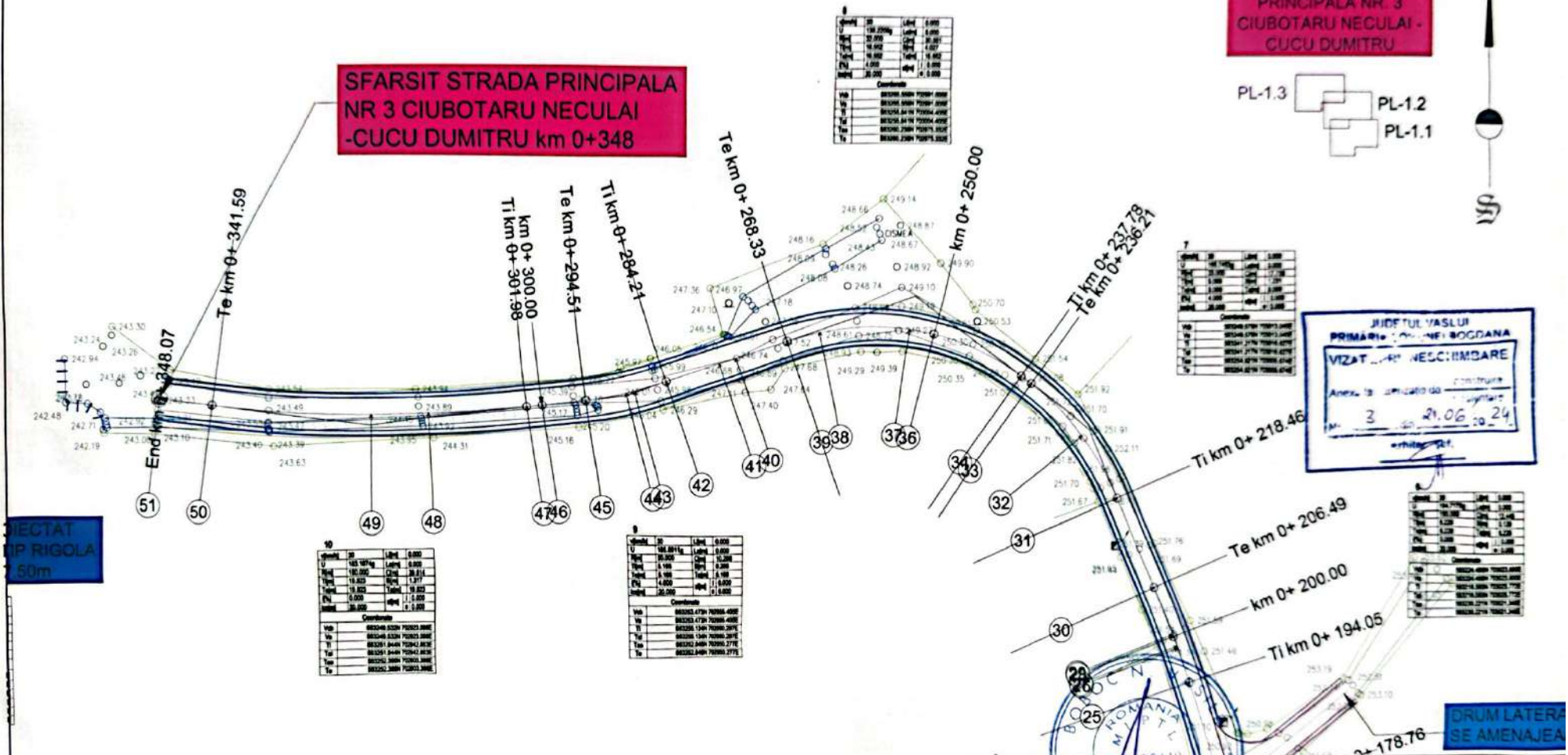

JUDETUL VASLUI  
PRIMĂRIE COMUNA BOGDANA  
**VIZAT DE PROIECTARE**  
Anexa la proiectul de constructii  
Nr. 3 din 21.06.2024

PROIECTAT  
PE RIGOLA  
50m

DRUM LATERAL  
SE AMENAJEA

U	100.000	100.000
L	100.000	100.000
C	100.000	100.000
T	100.000	100.000
W	100.000	100.000
Q	100.000	100.000
W	100.000	100.000
Q	100.000	100.000
W	100.000	100.000
Q	100.000	100.000

U	100.000	100.000
L	100.000	100.000
C	100.000	100.000
T	100.000	100.000
W	100.000	100.000
Q	100.000	100.000
W	100.000	100.000
Q	100.000	100.000
W	100.000	100.000
Q	100.000	100.000

U	100.000	100.000
L	100.000	100.000
C	100.000	100.000
T	100.000	100.000
W	100.000	100.000
Q	100.000	100.000
W	100.000	100.000
Q	100.000	100.000
W	100.000	100.000
Q	100.000	100.000

VERIFICATOR/ EXPERT TEHNIC:	NUME, PRENUME:	SEMNĂTURĂ:	CERINȚĂ:	NR. REFERAT DE VERIFICARE:	DATA VERIFICĂRI:
PROIECTANT: S.C. NIKON PROIECT S.R.L. J37745/2022, CUI 46725058 HUSI, Strada Stefan cel Mare nr.24 TEL: 0722396677 e-mail: nikonproject@yahoo.com					BENEFICIAR: COMUNA BOGDANA, JUDEȚUL VASLUI  FAZĂ DE PROIECTARE  DTAC  NR. PLANȘĂ: PL.-1.3
SPECIFICAȚIE:	NUME, PRENUME:	SEMNĂTURĂ:	SCARA:	DENUMIRE PLANȘĂ:	
ȘEF PROIECT:	ing. Hodoreanu Florin		1:500	PLAN DE SITUATIE	
PROIECTAT:	ing. Lupu Bianca		NR. PROIECT:	STRADA PRINCIPALA NR 3 CIUBOTARU NECULAI - CUCU DUMITRU	
DESENAT:	ing. Lupu Bianca		20/2024	km 0+000 - km 0+348, L=0,348 km	
					IUNIE 2024

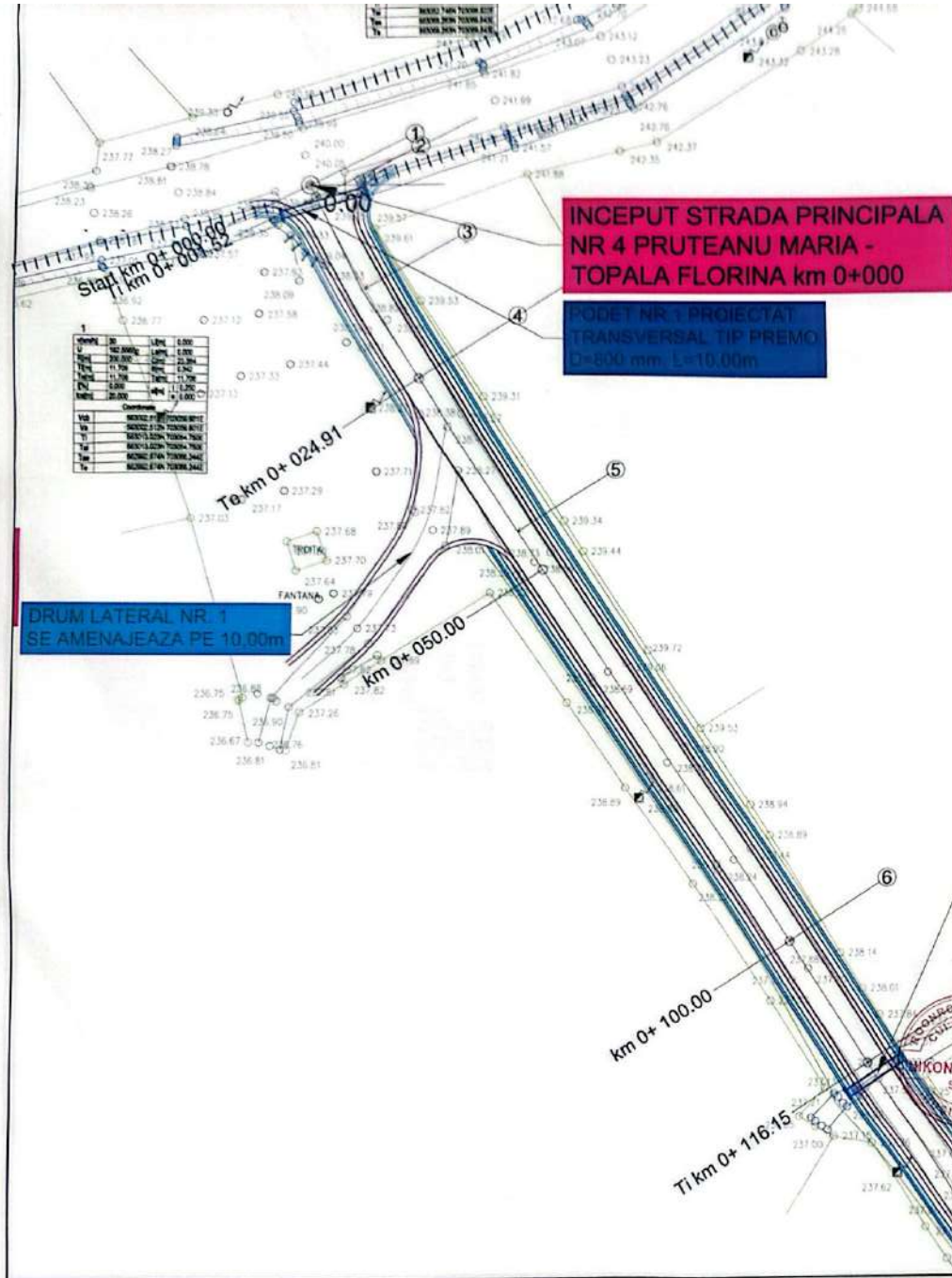

**INCEPUT STRADA PRINCIPALA NR 4 PRUTEANU MARIA - TOPALA FLORINA km 0+000**

**PODET NR 1 PROIECTAT TRANSVERSAL TIP PREMIO D=800 mm, L=10.00m**

**DRUM LATERAL NR 1 SE AMENAJEAZA PE 10.00m**

**PODET NR 2 PROIECTAT TRANSVERSAL TIP PREMIO D=800 mm, L=7.50m**

**MOD DE DISPUNERE A PLANSELOR STRADA PRINCIPALA NR. 4 PRUTEANU MARIA - TOPALA FLORINA**

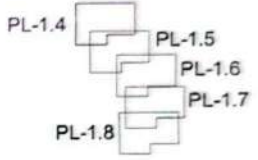

VERIFICATOR/ EXPERT TEHNIC:	NUME, PRENUME:	SEMNATURA:	CERINTA:	NR. REFERAT DE VERIFICARE:	DATA VERIFICARE:
<b>PROIECTANT</b> <b>S.C. NIKON PROIECT S.R.L.</b> J37745/2022, CUI 46725058 HUSI, Strada Stefan cel Mare nr.24 TEL: 0722396677 e-mail: nikonproiect@yahoo.com				<b>BENEFICIAR:</b> COMUNA BOGDANA, JUDEȚUL VASLUI	<b>FAZĂ DE PROIECTAT</b>
<b>ȘEF PROIECT:</b> ing. Hodoreanu Florin <b>PROIECTAT:</b> ing. Lupu Bianca <b>DESENAT:</b> ing. Lupu Bianca				<b>TITLU PROIECT:</b> „MODERNIZARE DRUMURI DE INTERES LOCAL IN COMUNA BOGDANA, JUDEȚUL VASLUI”	<b>DTAC</b> <b>NR. PLANȘA:</b>
<b>SCARA:</b> 1:500 <b>NR. PROIECT:</b> 20/2024				<b>DENUMIRE PLANȘA:</b> PLAN DE SITUATIE STRADA PRINCIPALA NR 4 PRUTEANU MARIA - TOPALA FLORINA km 0+000 - km 0+510, L=0.510 km	<b>PL.-1.4</b> <b>DATA INTOCMIRII:</b> Iunie 2024

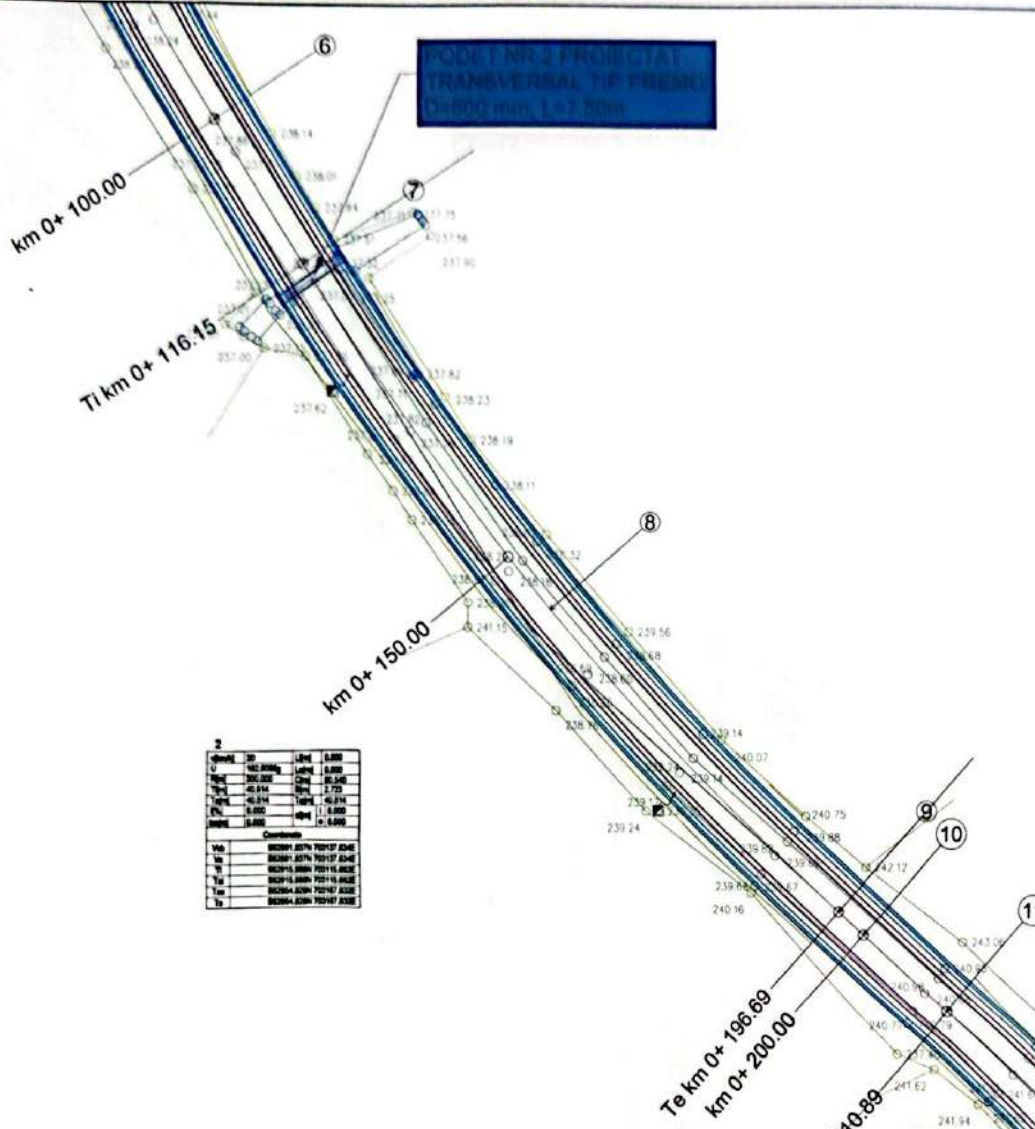

STRADA PRINCIPALA NR. 4 PRUTEANU MARIA - TOPALA FLORINA

MOD DE DISPUNERE A PLANSELOR STRADA PRINCIPALA NR. 4 PRUTEANU MARIA - TOPALA FLORINA

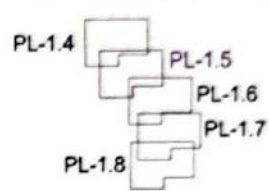

Tip	Descriere	Unitate	Cantitate
1	100.000	km	0.510
2	100.000	km	0.510
3	100.000	km	0.510
4	100.000	km	0.510
5	100.000	km	0.510
6	100.000	km	0.510
7	100.000	km	0.510
8	100.000	km	0.510
9	100.000	km	0.510
10	100.000	km	0.510
11	100.000	km	0.510
12	100.000	km	0.510

JUDETUL VASLUI  
PRIMEA SECȚIE DE PROIECTARE  
VIZAT DE INGINER  
Anexa la proiectul de proiectare  
Nr. 3 din 20.06.2024  
-mitoc sal.

DRUM LATERAL NR. 2 SE AMENAJEAZA PE 10.00m



VERIFICATOR/ EXPERT TEHNIC:	NUME, PRENUME:	SEMNAȚURĂ:	CERINȚĂ:	NR. REFERAT DE VERIFICARE:	DATA VERIFICĂRI:
PROIECTANT S.C. NIKON PROIECT S.R.L.		J37745/2022, CUI 46725058 HUSI, Strada Stefan cel Mare nr. 24 TEL: 0722396677 e-mail: nikonproiect@yahoo.com		BENEFICIAR: COMUNA BOGDANA, JUDETUL VASLUI	FAZĂ DE PROIECTAR: DTAC
SPECIFICAȚIE:		NUME, PRENUME:	SEMNAȚURĂ:	SCARA:	DENUMIRE PLANȘĂ:
ȘEF PROIECT:	ing. Hodoreanu Florin			1:500	PLAN DE SITUATIE
PROIECTAT:	ing. Lupu Bianca			NR. PROIECT:	STRADA PRINCIPALA NR 4 PRUTEANU MARIA - TOPALA FLORINA
DESENAT:	ing. Lupu Bianca			20/2024	km 0+000 - km 0+510, L=0,510 km
					PL.-1.5
					DATA ÎNTOCMIRII:
					IUNIE 2024

0+200.00

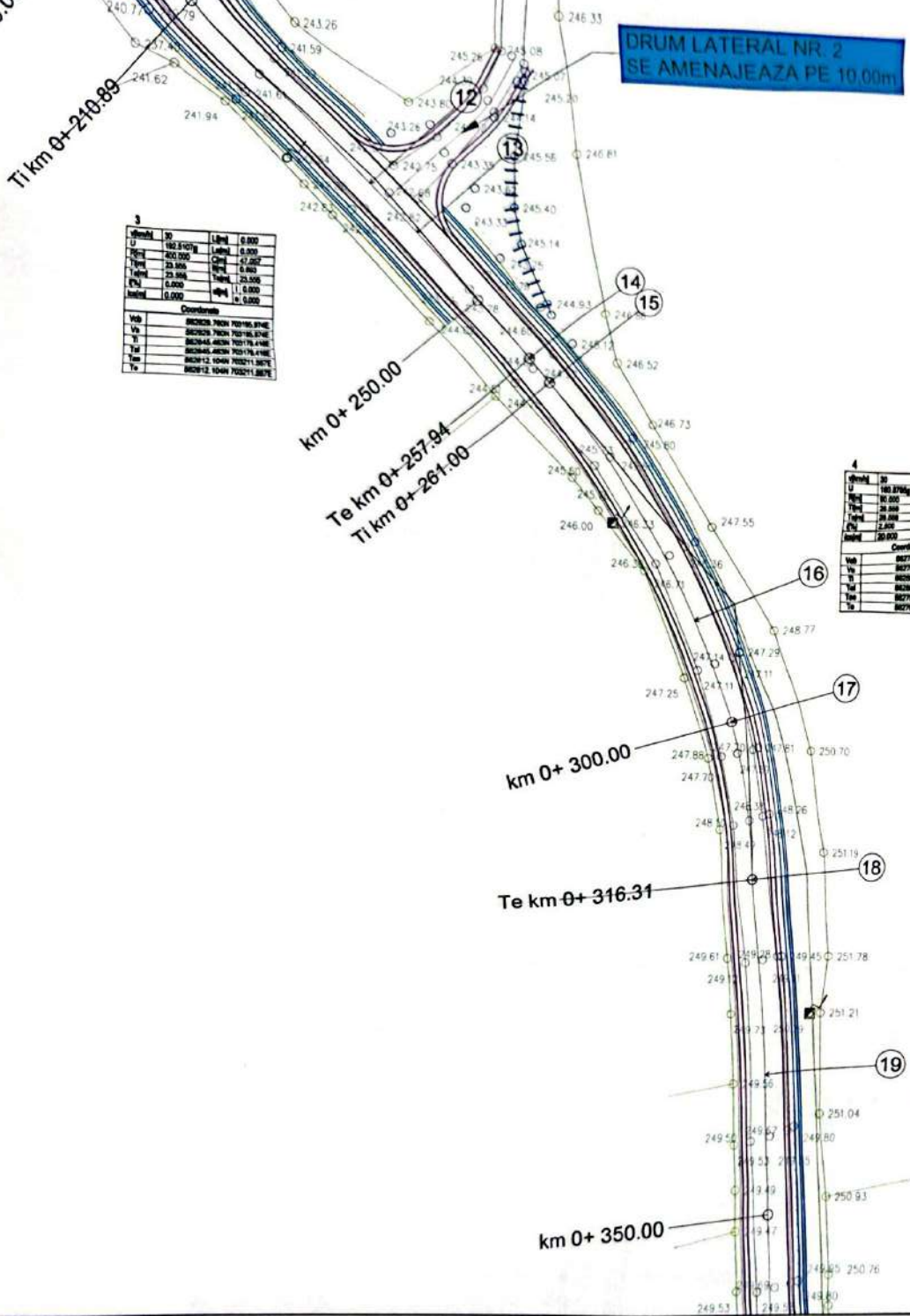

km	0	100	200	300	400	500
U	100.000	100.000	100.000	100.000	100.000	100.000
V	200.000	200.000	200.000	200.000	200.000	200.000
T	300.000	300.000	300.000	300.000	300.000	300.000
E	400.000	400.000	400.000	400.000	400.000	400.000
W	500.000	500.000	500.000	500.000	500.000	500.000

km	0	100	200	300	400	500
U	100.000	100.000	100.000	100.000	100.000	100.000
V	200.000	200.000	200.000	200.000	200.000	200.000
T	300.000	300.000	300.000	300.000	300.000	300.000
E	400.000	400.000	400.000	400.000	400.000	400.000
W	500.000	500.000	500.000	500.000	500.000	500.000

DRUM LATERAL NR 2 SE AMENAJEAZA PE 10,00m

MOD DE DISPUNERE A PLANSELOR STRADA PRINCIPALA NR. 4 PRUTEANU MARIA - TOPALA FLORINA

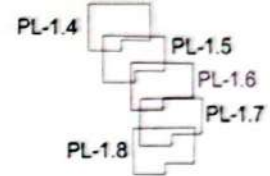

km 0+ 250.00

Te km 0+ 257.94  
Ti km 0+ 261.00

km 0+ 300.00

Te km 0+ 316.31

km 0+ 350.00



VERIFICATOR/ EXPERT TEHNIC:	NUME, PRENUME:	SEMNAȚURĂ:	ȘERINȚĂ:	NR. REFERAT DE VERIFICARE:	DATA VERIFICĂRII:
PROIECTANT S.C. NIKON PROIECT S.R.L. J37745/2022, CUI 46725058 HUSI, Strada Stefan cel Mare nr. 24 TEL: 0722396677 e-mail: nikonproiect@yahoo.com				BENEFICIAR: COMUNA BOGDANA, JUDEȚUL VASLUI	FAZĂ DE PROIECTARE:
				TITLU PROIECT: „MODERNIZARE DRUMURI DE INTERES LOCAL ÎN COMUNA BOGDANA, JUDEȚUL VASLUI”	DTAC
					NR. PLANȘĂ:
SPECIFICAȚIE:	NUME, PRENUME:	SEMNAȚURĂ:	SCARA:	DENUMIRE PLANȘĂ:	PL.-1.6
ȘEF PROIECT:	ing. Hodoreanu Florin		1:500	PLAN DE SITUATIE STRADA PRINCIPALA NR 4 PRUTEANU MARIA - TOPALA FLORINA km 0+000 - km 0+510, L=0,510 km	DATA ÎNTOCMIRII:
PROIECTAT:	ing. Lupu Bianca		NR. PROIECT:		IUNIE 2024
DESENAT:	ing. Lupu Bianca		20/2024		

Scanned with CamScanner

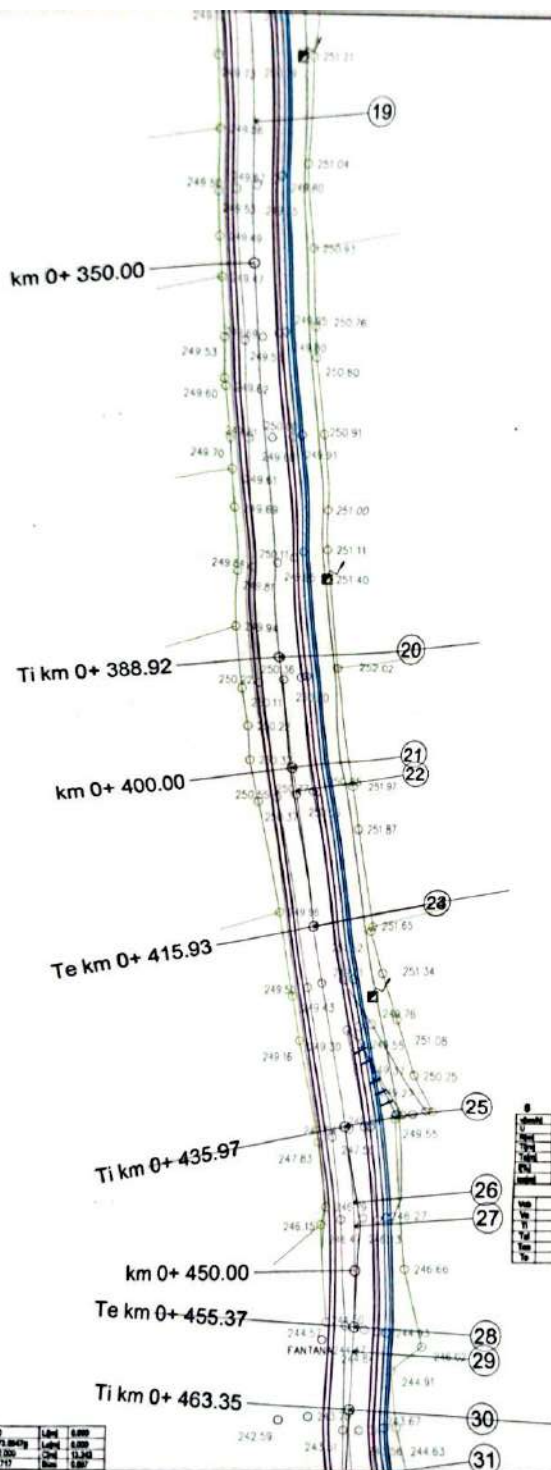

km+0+350.00	L=100.00	h=0.000
Li	100.000	0.000
Le	100.000	0.000
Li	100.000	0.000
Le	100.000	0.000
Li	100.000	0.000
Le	100.000	0.000
Li	100.000	0.000
Le	100.000	0.000

km+0+400.00	L=100.00	h=0.000
Li	100.000	0.000
Le	100.000	0.000
Li	100.000	0.000
Le	100.000	0.000
Li	100.000	0.000
Le	100.000	0.000
Li	100.000	0.000
Le	100.000	0.000

km+0+463.35	L=100.00	h=0.000
Li	100.000	0.000
Le	100.000	0.000
Li	100.000	0.000
Le	100.000	0.000
Li	100.000	0.000
Le	100.000	0.000
Li	100.000	0.000
Le	100.000	0.000

**MOD DE DISPUNERE A  
PLANSELOR STRADA  
PRINCIPALA NR. 4  
PRUTEANU MARIA -  
TOPALA FLORINA**

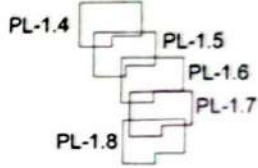

VERIFICATOR/ EXPERT TEHNIC:	NUME, PRENUME:	SEMNATURĂ:	CERINȚA:	NR. REFERAT DE VERIFICARE:	DATA VERIFICĂRI:
<b>PROIECTANT</b> <b>S.C. NIKON PROIECT S.R.L.</b> J37745/2022, CUI 46725050 HUSI, Strada Stefan cel Mare nr.24 TEL: 0722396677 e-mail: nikonproject@yahoo.com		<b>BENEFICIAR:</b> COMUNA BOGDANA, JUDEȚUL VASLUI		<b>FAZĂ DE PROIECTARI:</b> DTAC	
<b>ȘEF PROIECT:</b> ing. Lupu Bianca		<b>TITLU PROIECT:</b> „MODERNIZARE DRUMURI DE INTERES LOCAL ÎN COMUNA BOGDANA, JUDEȚUL VASLUI”		<b>NR. PLANȘĂ:</b> PL.-1.7	
<b>DESENAT:</b> ing. Lupu Bianca		<b>SCARA:</b> 1:500 <b>NR. PROIECT:</b> 20/2024		<b>DENUMIRE PLANȘĂ:</b> PLAN DE SITUAȚIE STRADA PRINCIPALA NR 4 PRUTEANU MARIA - TOPALA FLORINA km 0+000 - km 0+510, L=0,510 km	
				<b>DATA ÎNTOCMIRII:</b> Iunie 2024	



Te km 0+ 415.93

Ti km 0+ 435.97

km 0+ 450.00

Te km 0+ 455.37

Ti km 0+ 463.35

Te km 0+ 476.59

Ti km 0+ 486.63

Te km 0+ 497.60

km 0+ 500.00

Erđ km 0+ 509.59

Coordonata	U	V	Ti	Te
247.83	247.83	247.83	247.83	247.83
246.15	246.15	246.15	246.15	246.15
244.50	244.50	244.50	244.50	244.50
242.59	242.59	242.59	242.59	242.59
242.37	242.37	242.37	242.37	242.37
242.00	242.00	242.00	242.00	242.00
241.86	241.86	241.86	241.86	241.86
241.52	241.52	241.52	241.52	241.52
241.03	241.03	241.03	241.03	241.03
240.75	240.75	240.75	240.75	240.75
240.71	240.71	240.71	240.71	240.71
240.29	240.29	240.29	240.29	240.29
239.90	239.90	239.90	239.90	239.90
240.11	240.11	240.11	240.11	240.11
240.82	240.82	240.82	240.82	240.82
244.82	244.82	244.82	244.82	244.82
244.13	244.13	244.13	244.13	244.13
244.23	244.23	244.23	244.23	244.23

Coordonata	U	V	Ti	Te
242.59	242.59	242.59	242.59	242.59
242.37	242.37	242.37	242.37	242.37
242.00	242.00	242.00	242.00	242.00
241.86	241.86	241.86	241.86	241.86
241.52	241.52	241.52	241.52	241.52
241.03	241.03	241.03	241.03	241.03
240.75	240.75	240.75	240.75	240.75
240.71	240.71	240.71	240.71	240.71
240.29	240.29	240.29	240.29	240.29
239.90	239.90	239.90	239.90	239.90
240.11	240.11	240.11	240.11	240.11
240.82	240.82	240.82	240.82	240.82
244.82	244.82	244.82	244.82	244.82
244.13	244.13	244.13	244.13	244.13
244.23	244.23	244.23	244.23	244.23

Coordonata	U	V	Ti	Te
240.71	240.71	240.71	240.71	240.71
240.29	240.29	240.29	240.29	240.29
239.90	239.90	239.90	239.90	239.90
240.11	240.11	240.11	240.11	240.11
240.82	240.82	240.82	240.82	240.82
244.82	244.82	244.82	244.82	244.82
244.13	244.13	244.13	244.13	244.13
244.23	244.23	244.23	244.23	244.23

MOD DE DISPUNERE A  
PLANSELOR STRADA  
PRINCIPALA NR. 4  
PRUTEANU MARIA -  
TOPALA FLORINA

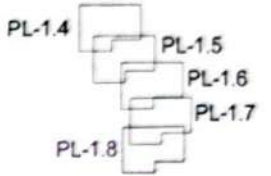

SFARSIT STRADA PRINCIPALA  
NR 4 PRUTEANU MARIA -  
TOPALA FLORINA km 0+510

PODET NR 3 PROIECTAT  
TRANSVERSAL DIN ELEMENTE  
PREFABRICATE TIP D5



VERIFICATOR/ EXPERT TEHNIC:	NUME, PRENUME:	SEMNATURA:	CERINTA:	NR. REFERAT DE VERIFICARE:	DATA VERIFICĂRII:
PROIECTANT:				BENEFICIAR:	FAZĂ DE PROIECTARE:
S.C. NIKON PROIECT S.R.L.				COMUNA BOGDANA, JUDEȚUL VASLUI	DTAC
J37745/2022, CUI 46725058				TITLU PROIECT:	NR. PLANȘĂ:
MUSI, Strada Stefan cel Mare nr.24				„MODERNIZARE DRUMURI DE INTERES LOCAL	
TEL: 0722396677				IN COMUNA BOGDANA, JUDEȚUL VASLUI”	
e-mail: nikonproiect@yahoo.com				DENUMIRE PLANȘĂ:	PL.-1.8
SPECIFICAȚIE:	NUME, PRENUME:	SEMNATURA:	SCARA:	PLAN DE SITUATIE STRADA PRINCIPALA NR 4 PRUTEANU MARIA - TOPALA FLORINA km 0+000 - km 0+510, L=0,510 km	DATA INTOCMIRE:
ȘEF PROIECT:	ing. Hodoreanu Florin		1:500		IUNIE 2024
PROIECTAT:	ing. Lupu Bianca		NR. PROIECT:		
DESENAT:	ing. Lupu Bianca		20/2024		

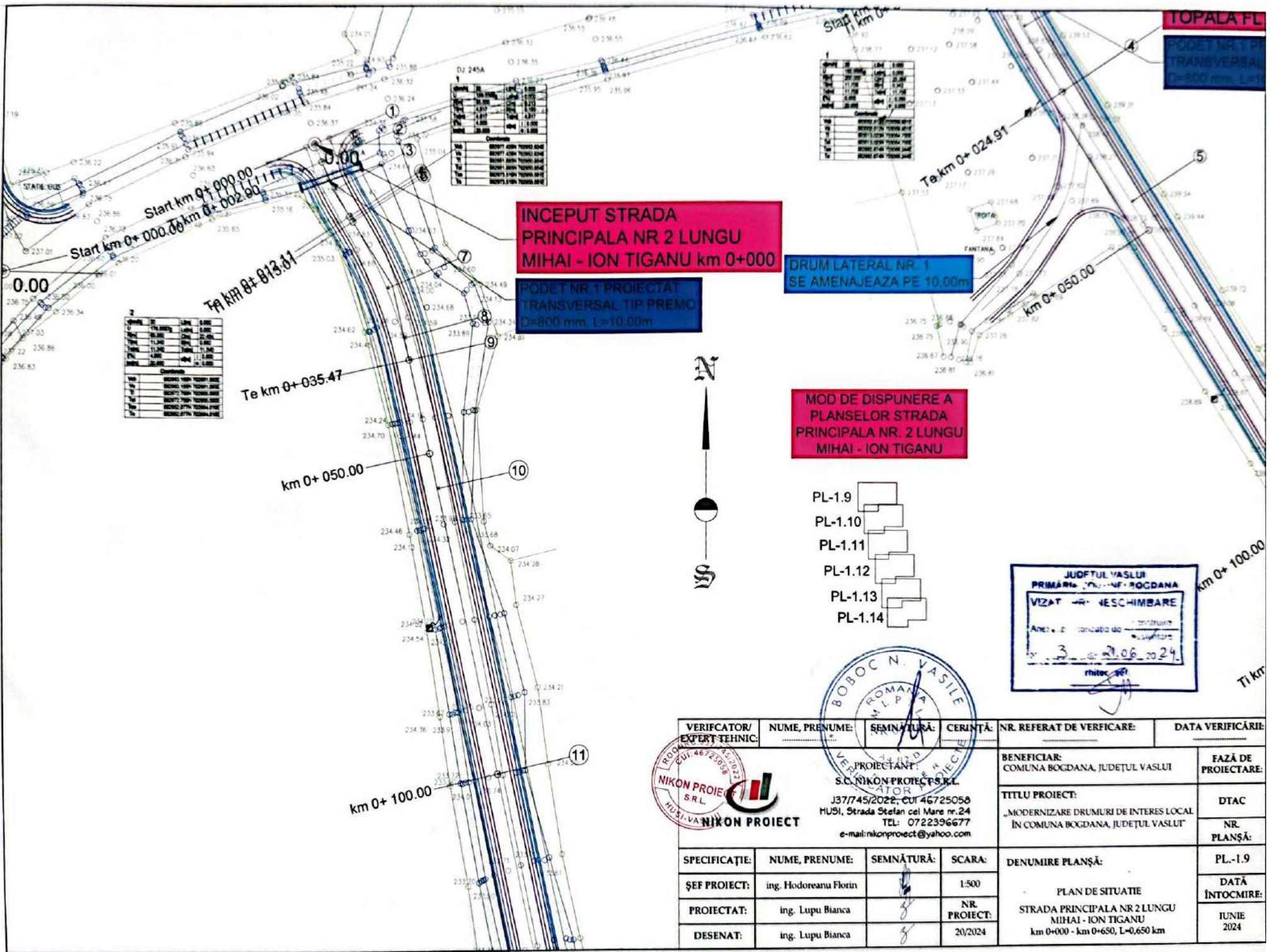

**INCEPUT STRADA PRINCIPALA NR 2 LUNGU MIHAI - ION TIGANU km 0+000**

**POZET NR 1 PROIECTAT TRANSVERSAL TIP PREMO D=800 mm, L=10,00m**

**DRUM LATERAL NR. 1 SE AMENAJEAZA PE 10,00m**

**MOD DE DISPUNERE A PLANSELOR STRADA PRINCIPALA NR. 2 LUNGU MIHAI - ION TIGANU**

- PL-1.9
- PL-1.10
- PL-1.11
- PL-1.12
- PL-1.13
- PL-1.14

JUDEȚUL VASLUI  
PRIMĂRIA COMUNEI BOGDANA  
VIZAT PENTRU ÎNȘCHIMARE  
Anexa la proiectul de...  
3.06.2024  
rhitoc

VERIFICATOR/ EXPERT TEHNIC:	NUME, PRENUME:	SEMĂNĂTURĂ:	CERINȚĂ:	NR. REFERAT DE VERIFICARE:	DATA VERIFICĂRII:
	PROIECTANT:			BENEFICIAR:	FAZĂ DE PROIECTARE:
	S.C. NIKON PROIECT S.R.L.			COMUNA BOGDANA, JUDEȚUL VASLUI	DTAC
ȘEF PROIECT:	ing. Hodoreanu Florin		SCARA:	TITLU PROIECT:	NR. PLANȘĂ:
PROIECTAT:	ing. Lupu Bianca		NR. PROIECT:	„MODERNIZARE DRUMURI DE INTERES LOCAL ÎN COMUNA BOGDANA, JUDEȚUL VASLUI”	PL.-1.9
DESENAT:	ing. Lupu Bianca		20/2024	DENUMIRE PLANȘĂ:	DATA ÎNȚOCMIRE:
				PLAN DE SITUAȚIE STRADA PRINCIPALA NR 2 LUNGU MIHAI - ION TIGANU km 0+000 - km 0+650, L=0,650 km	IUNIE 2024

Tip	Valoare	Unitate
L	100.00	m
Ti	131.24	m
Te	156.17	m
Tm	177.15	m
Tp	200.00	m
Tt	212.50	m
Tv	228.06	m

**ODE PLANUL PROIECTAT TRANSVERSAL TIP RIGOLA CAROSABILA L=7.50m**

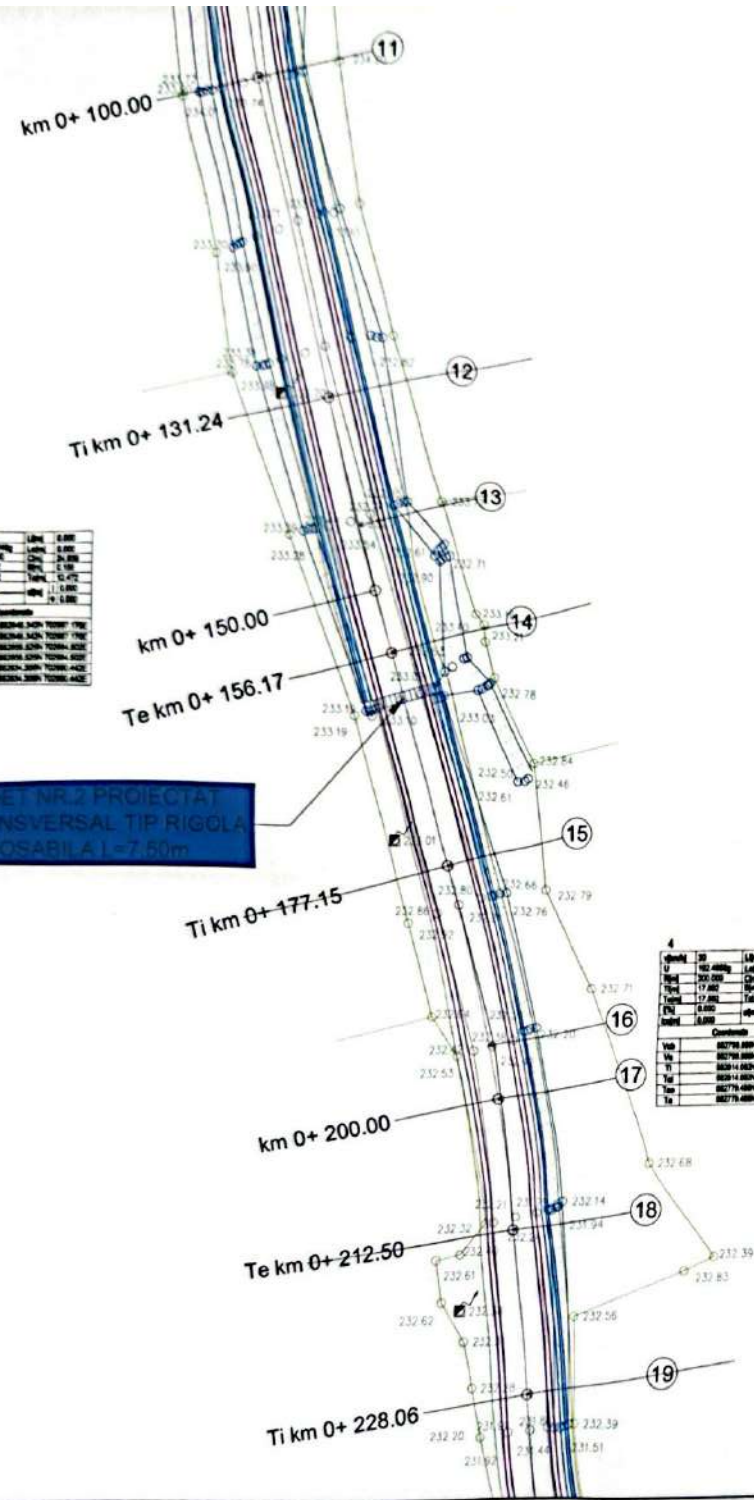

Tip	Valoare	Unitate
L	100.00	m
Ti	131.24	m
Te	156.17	m
Tm	177.15	m
Tp	200.00	m
Tt	212.50	m
Tv	228.06	m

**MOD DE DISPUNERE A PLANSELOR STRADA PRINCIPALA NR. 2 LUNGU MIHAI - ION TIGANU**

- PL-1.9
- PL-1.10
- PL-1.11
- PL-1.12
- PL-1.13
- PL-1.14



Tip	Valoare	Unitate
L	100.00	m
Ti	131.24	m
Te	156.17	m
Tm	177.15	m
Tp	200.00	m
Tt	212.50	m
Tv	228.06	m

JUDETUL VASLUI  
 PRIMĂRIA COMUNA BOGDANA  
**VIZAT - RE ÎNCHIBĂRE**  
 Anul: 2024  
 Nr. 3 / 21.06.2024  
 Arhitect: [Signature]



VERIFICATOR/EXPERT TEHNIC:	NUME, PRENUME:	SEMĂNĂTURĂ:	CERINȚĂ:	NR. REFERAT DE VERIFICARE:	DATA VERIFICĂRI:
<b>PROIECTANT:</b> S.C. NIKON PROIECT S.R.L. J37745/2022, CUI 46725058 HUSI, Strada Stefan cel Mare nr. 24 TEL: 0722396677 e-mail: nikonproiect@yahoo.com				<b>BENEFICIAR:</b> COMUNA BOGDANA, JUDEȚUL VASLUI	<b>FAZĂ DE PROIECTARE</b> DTAC
<b>ȘEF PROIECT:</b> ing. Hodoreanu Florin				<b>TITLU PROIECT:</b> „MODERNIZARE DRUMURI DE INTERES LOCAL ÎN COMUNA BOGDANA, JUDEȚUL VASLUI”	<b>NR. PLANȘĂ:</b> PL.-1.10
<b>PROIECTAT:</b> ing. Lupu Bianca	<b>DESENAT:</b> ing. Lupu Bianca	<b>SCARA:</b> 1:500	<b>NR. PROIECT:</b> 20/2024	<b>DENUMIRE PLANȘĂ:</b> PLAN DE SITUAȚIE - STRADA PRINCIPALA NR 2 LUNGU MIHAI - ION TIGANU km 0+000 - km 0+650, L=0,650 km	<b>DATA ÎNTOCMIRII:</b> Iunie 2024

Coordonate	X	Y
1	231.20	231.51
2	231.44	231.51
3	231.85	231.51
4	231.85	231.51
5	231.85	231.51
6	231.85	231.51
7	231.85	231.51
8	231.85	231.51
9	231.85	231.51
10	231.85	231.51
11	231.85	231.51
12	231.85	231.51
13	231.85	231.51
14	231.85	231.51
15	231.85	231.51
16	231.85	231.51
17	231.85	231.51
18	231.85	231.51
19	231.85	231.51
20	231.85	231.51
21	231.85	231.51
22	231.85	231.51
23	231.85	231.51
24	231.85	231.51
25	231.85	231.51
26	231.85	231.51
27	231.85	231.51

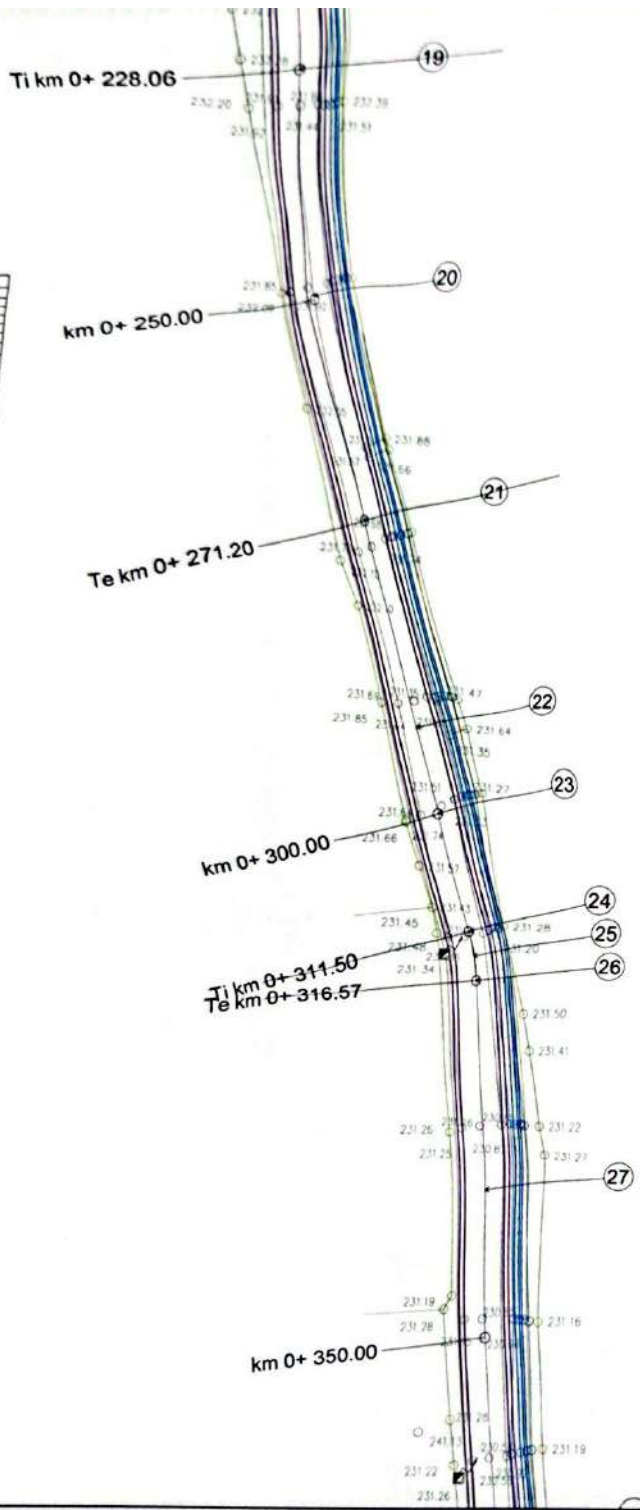

Coordonate	X	Y
1	231.20	231.51
2	231.44	231.51
3	231.85	231.51
4	231.85	231.51
5	231.85	231.51
6	231.85	231.51
7	231.85	231.51
8	231.85	231.51
9	231.85	231.51
10	231.85	231.51
11	231.85	231.51
12	231.85	231.51
13	231.85	231.51
14	231.85	231.51
15	231.85	231.51
16	231.85	231.51
17	231.85	231.51
18	231.85	231.51
19	231.85	231.51
20	231.85	231.51
21	231.85	231.51
22	231.85	231.51
23	231.85	231.51
24	231.85	231.51
25	231.85	231.51
26	231.85	231.51
27	231.85	231.51

MOD DE DISPUNERE A  
PLANSELOR STRADA  
PRINCIPALA NR. 2 LUNGU  
MIHAI - ION TIGANU

- PL-1.9
- PL-1.10
- PL-1.11
- PL-1.12
- PL-1.13
- PL-1.14



VERIFICATOR/ EXPERT TEHNIC:	NUME, PRENUME:	SEMNĂTURĂ:	CERINȚĂ:	NR. REFERAT DE VERIFICARE:	DATA VERIFICĂRI:
<b>PROIECTANT</b> <b>S.C. NIKON PROIECT S.R.L.</b> J37745/2022, CUI 46725056 HUSI, Strada Stefan cel Mare nr.24 TEL: 072239677 e-mail:nikonproiect@yahoo.com				<b>BENEFICIAR:</b> COMUNA BOGDANA, JUDEȚUL VASLUI	<b>FAZĂ DE PROIECTAR:</b> DTAC
<b>ȘEF PROIECT:</b> ing. Hodoreanu Florin				<b>TITLU PROIECT:</b> „MODERNIZARE DRUMURI DE INTERES LOCAL ÎN COMUNA BOGDANA, JUDEȚUL VASLUI”	<b>NR. PLANȘĂ:</b> PL.-1.11
<b>PROIECTAT:</b> ing. Lupu Bianca	<b>DESENAT:</b> ing. Lupu Bianca	<b>SCARA:</b> 1:500	<b>NR. PROIECT:</b> 20/2024	<b>DENUMIRE PLANȘĂ:</b> PLAN DE SITUAȚIE STRADA PRINCIPALA NR 2 LUNGU MIHAI - ION TIGANU km 0+000 - km 0+650, L=0,650 km	<b>DATA ÎNTOCMIR:</b> Iunie 2024

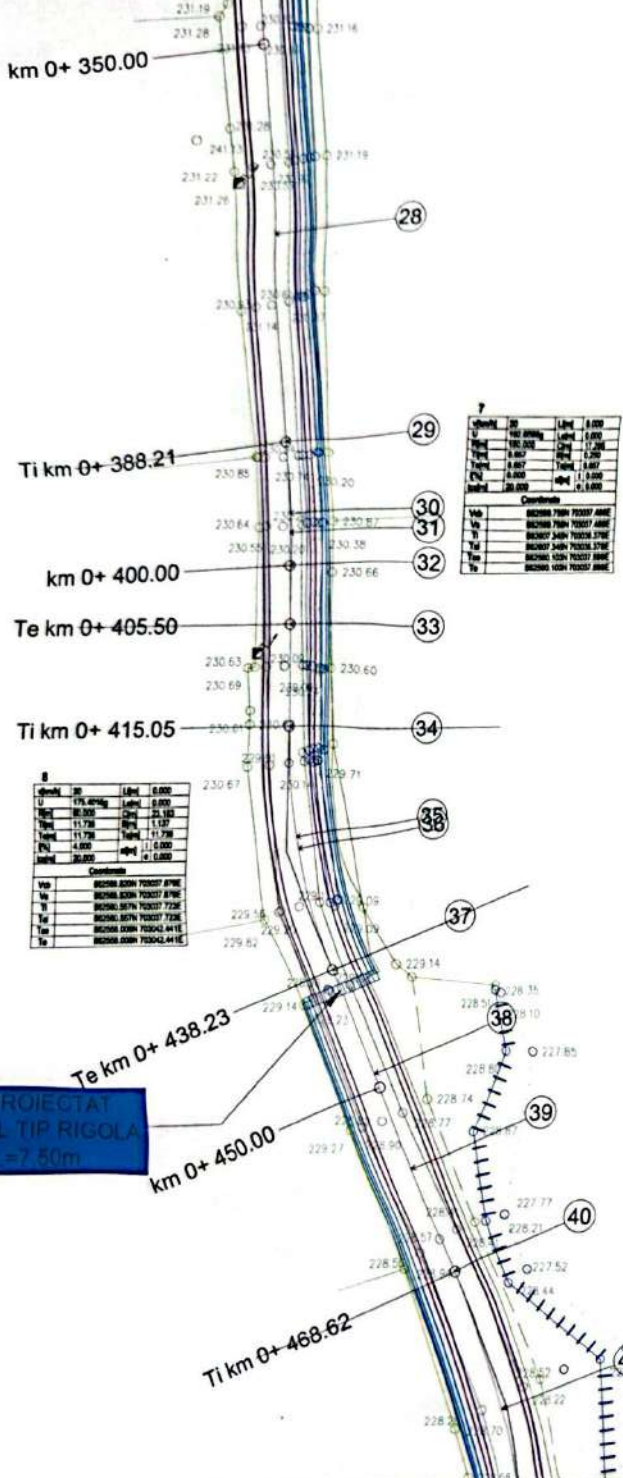

MOD DE DISPUNERE A PLANSELOR STRADA PRINCIPALA NR. 2 LUNGU MIHAI - ION TIGANU

- PL-1.9
- PL-1.10
- PL-1.11
- PL-1.12
- PL-1.13
- PL-1.14

POZET NR 3 PROIECTAT TRANSVERSAL TIP RIGOLA CAROSABILA L=7.50m



VERIFICATOR/ EXPERT TEHNIC:	NUME, PRENUME:	SEMNAȚURĂ:	CERINȚĂ:	NR. REFERAT DE VERIFICARE:	DATA VERIFICĂRI:
PROIECTANT: <b>S.C. NIKON PROIECT S.R.L.</b> J37745/2022, CUI 46725058 HUSI, Strada Stefan cel Mare nr.24 TEL: 0722396677 e-mail: nikonproject@yahoo.com				BENEFICIAR: COMUNA BOGDANA, JUDEȚUL VASLUI FAZĂ DE PROIECTARE	
SPECIFICAȚIE:				TITLU PROIECT: „MODERNIZARE DRUMURI DE INTERES LOCAL ÎN COMUNA BOGDANA, JUDEȚUL VASLUI”	
ȘEF PROIECT:	ing. Hodoreanu Florin	SEMNAȚURĂ:	SCARA: 1:500	NR. PLANȘĂ:	
PROIECTAT:	ing. Lupu Bianca	SEMNAȚURĂ:	NR. PROIECT: 20/2024	DENUMIRE PLANȘĂ: PLAN DE SITUATIE STRADA PRINCIPALA NR 2 LUNGU MIHAI - ION TIGANU km 0+000 - km 0+650, L=0,650 km	
DESENAT:	ing. Lupu Bianca	SEMNAȚURĂ:		DATA ÎNTOCMIRII: Iunie 2024	

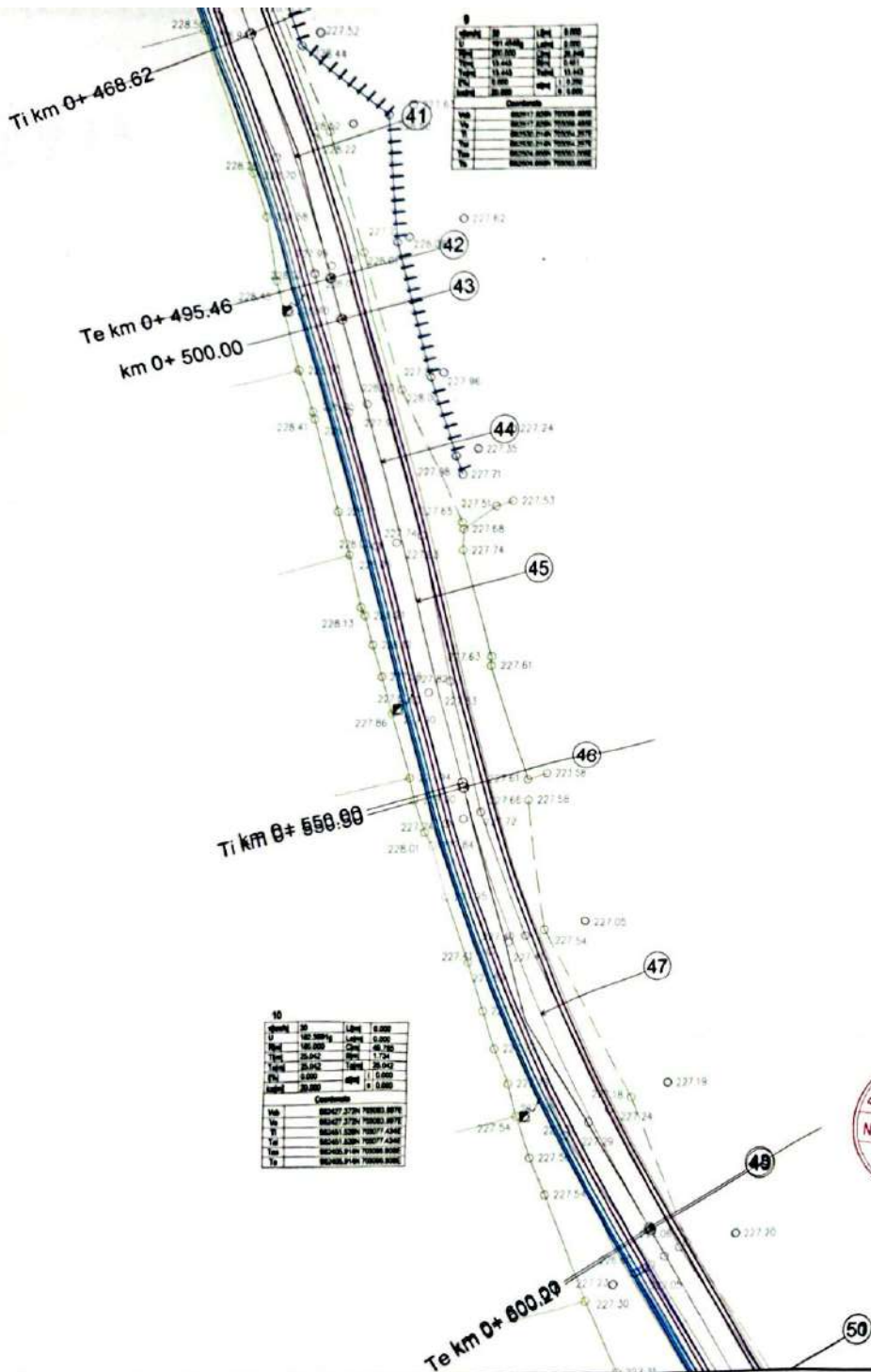

STATION	ALTEZIME	PROFUNDITATE	PROFUNDITATE
0+468.62	227.52	0.00	0.00
0+470.00	227.50	0.00	0.00
0+480.00	227.40	0.00	0.00
0+490.00	227.30	0.00	0.00
0+500.00	227.20	0.00	0.00

PROFUNDITATE	ALTEZIME	PROFUNDITATE	ALTEZIME
0.00	227.52	0.00	227.52
0.00	227.50	0.00	227.50
0.00	227.40	0.00	227.40
0.00	227.30	0.00	227.30
0.00	227.20	0.00	227.20

**MOD DE DISPUNERE A  
PLANSELOR STRADA  
PRINCIPALA NR. 2 LUNGU  
MIHAI - ION TIGANU**

- PL-1.9
- PL-1.10
- PL-1.11
- PL-1.12
- PL-1.13
- PL-1.14



VERIFICATOR/ EXPERT TEHNIC:	NUME, PRENUME:	SEMNAȚURĂ:	SERINTĂ:	NR. REFERAT DE VERIFICARE:	DATA VERIFICĂRI:
PROIECTANT <b>S.C. NIKON PROJECT S.R.L.</b> J37745/2022, CUI 46725050 HUSI, Strada Stefan cel Mare nr. 24 TEL: 072396677 e-mail: nikonproject@yahoo.com				BENEFICIAR: COMUNA BOGDANA, JUDEȚUL VASLUI	
TITLU PROIECT: „MODERNIZARE DRUMURI DE INTERES LOCAL ÎN COMUNA BOGDANA, JUDEȚUL VASLUI”				FAZĂ DE PROIECTAR	
SPECIFICAȚIE:				NR. PLANȘĂ:	
ȘEF PROIECT:	ing. Hodoreanu Florin	SEMNAȚURĂ:	SCARA:	DENUMIRE PLANȘĂ:	
PROIECTAT:	ing. Lupu Bianca	SEMNAȚURĂ:	NR. PROIECT:	PLAN DE SITUATIE	
DESENAT:	ing. Lupu Bianca	SEMNAȚURĂ:	20/2024	STRADA PRINCIPALA NR 2 LUNGU MIHAI - ION TIGANU km 0+000 - km 0+650, L=0,650 km	
				DATA ÎNTOCMIRII	
				IUNIE 2024	

10	
Coordonate	
U	102.340
V	102.340
W	102.340
X	102.340
Y	102.340
Z	102.340
Coordonate	
U	102.340
V	102.340
W	102.340
X	102.340
Y	102.340
Z	102.340

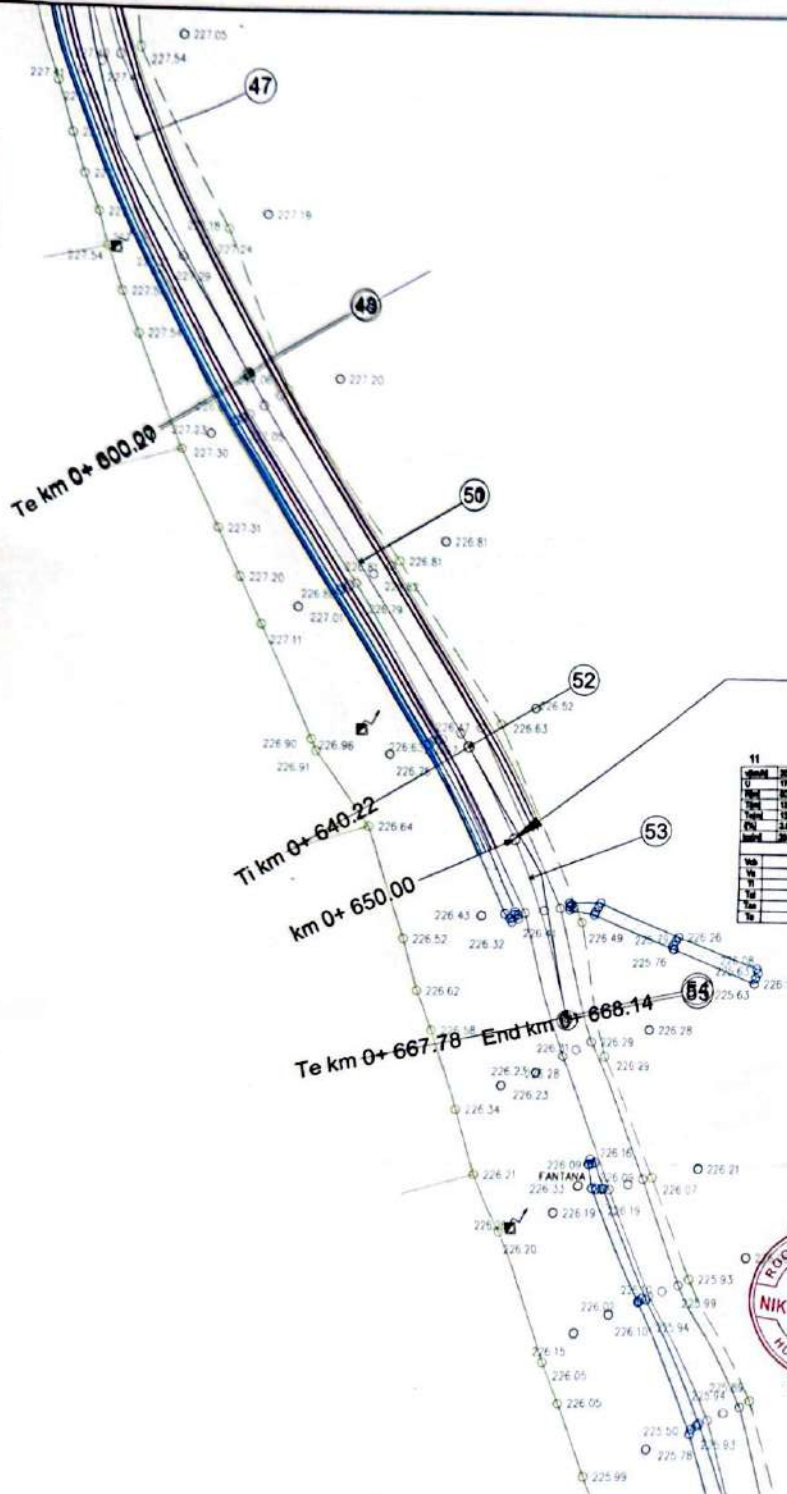

**SFARSIT STRADA PRINCIPALA NR 2 LUNGU MIHAI - ION TIGANU km 0+650**

11	
Coordonate	
U	102.340
V	102.340
W	102.340
X	102.340
Y	102.340
Z	102.340
Coordonate	
U	102.340
V	102.340
W	102.340
X	102.340
Y	102.340
Z	102.340

**MOD DE DISPUNERE A PLANSELOR STRADA PRINCIPALA NR. 2 LUNGU MIHAI - ION TIGANU**

- PL-1.9
- PL-1.10
- PL-1.11
- PL-1.12
- PL-1.13
- PL-1.14



**PROIECTANT:**  
**S.C. NIKON PROIECT S.R.L.**  
 J37745/2022, CUI 46725058  
 HUSI, Strada Stefan cel Mare nr.24  
 TEL: 072239677  
 e-mail: nikonproiect@yahoo.com

VERIFICATOR/ EXPERT TEHNIC:	NUME, PRENUME:	SEMNĂTURĂ:	CERINȚĂ:	NR. REFERAT DE VERIFICARE:	DATA VERIFICĂRII:
<b>PROIECTANT:</b> <b>S.C. NIKON PROIECT S.R.L.</b> J37745/2022, CUI 46725058 HUSI, Strada Stefan cel Mare nr.24 TEL: 072239677 e-mail: nikonproiect@yahoo.com				<b>BENEFICIAR:</b> COMUNA BOGDANA, JUDEȚUL VASLUI	<b>FAZĂ DE PROIECTARE:</b>
<b>TITLU PROIECT:</b> „MODERNIZARE DRUMURI DE INTERES LOCAL ÎN COMUNA BOGDANA, JUDEȚUL VASLUI”				DTAC	NR. PLANȘĂ:
<b>DENUMIRE PLANȘĂ:</b> PLAN DE SITUAȚIE STRADA PRINCIPALA NR 2 LUNGU MIHAI - ION TIGANU km 0+000 - km 0+650, L=0,650 km				PL.-1.14	DATA ÎNTOCMIRE:
<b>ȘEF PROIECT:</b> ing. Hodoreanu Florin					JUNIE 2024
<b>PROIECTAT:</b> ing. Lupu Bianca					
<b>DESENAT:</b> ing. Lupu Bianca					
<b>SCARA:</b> 1:500					
<b>NR. PROIECT:</b> 20/2024					

**MOD DE DISPUNERE A  
PLANSELOR STRADA  
PRINCIPALA NR. 1 CORBU  
IOAN - PALICI SINICA**

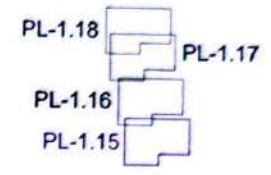

km+000	km+010	km+020	km+030	km+040	km+050	km+060	km+070	km+080	km+090	km+100
243.53	243.53	242.22	241.41	241.43	239.99	239.75	239.96	238.82	237.71	237.19

km+000	km+010	km+020	km+030	km+040	km+050	km+060	km+070	km+080	km+090	km+100
235.42	235.55	236.18	236.48	236.55	236.95	236.35	236.32	236.24	235.04	234.61

km+000	km+010	km+020	km+030	km+040	km+050	km+060	km+070	km+080	km+090	km+100
237.71	237.71	237.93	237.38	237.03	236.66	236.83	236.83	236.83	236.83	236.83

**INCEPUT STRADA PRINCIPALA  
NR 1 CORBU IOAN - PALICI  
SINICA km 0+000**

**PODET NR 1 PROIECTAT  
TRANSVERSAL TIP RIGOLA  
CAROSABILA L=13.00m**

**INCEPUT STRADA  
PRINCIPALA NR 2 LUNGU**

VERIFICATOR/ EXPERT TEHNIC:	NUME, PRENUME:	SEMNĂTURĂ:	CERINȚĂ:	NR. REFERAT DE VERIFICARE:	DATA VERIFICĂRII:
PROIECTANT <b>S.C. NIKON PROIECT S.R.L.</b> J37745/2022, CUI 46725058 HUSI, Strada Stefan cel Mare nr.24 TEL: 0722396677 e-mail: nikonproject@yahoo.com				BENEFICIAR: COMUNA BOGDANA, JUDEȚUL VASLUI	
				FAZĂ DE PROIECTARE:	
				DTAC	
				NR. PLANȘĂ:	
				PL.-1.15	
				DATA ÎNTOCMIRE:	
				IUNIE 2024	
SPECIFICAȚIE:	NUME, PRENUME:	SEMNĂTURĂ:	SCARA:	DENUMIRE PLANȘĂ:	
ȘEF PROIECT:	ing. Hodoreanu Florin		1:500	PLAN DE SITUATIE	
PROIECTAT:	ing. Lupu Bianca		NR. PROIECT:	STRADA PRINCIPALA NR 1 CORBU IOAN - PALICI SINICA	
DESENAT:	ing. Lupu Bianca		20/2024	km 0+000 - km 0+410, L=0,410 km	

Start km 0+000.00  
Start km 0+002.90





DRUM LATER  
SE AMENAJEAZĂ



MOD DE DISPUNERE A  
PLANSELOR STRADA  
PRINCIPALA NR. 1 CORBU  
IOAN - PALICI SINICA

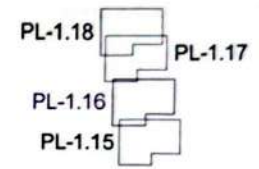

Coordonata	X	Y	Altimetru
U	107.2425	1496.000	0.000
V	107.2425	1496.000	0.000
W	107.2425	1496.000	0.000
X	107.2425	1496.000	0.000
Y	107.2425	1496.000	0.000
Z	107.2425	1496.000	0.000
Coordonata			
Va	107.2425	1496.000	0.000
Vb	107.2425	1496.000	0.000
Vc	107.2425	1496.000	0.000
Vd	107.2425	1496.000	0.000
Ve	107.2425	1496.000	0.000
Vf	107.2425	1496.000	0.000

Coordonata	X	Y	Altimetru
U	107.2425	1496.000	0.000
V	107.2425	1496.000	0.000
W	107.2425	1496.000	0.000
X	107.2425	1496.000	0.000
Y	107.2425	1496.000	0.000
Z	107.2425	1496.000	0.000
Coordonata			
Va	107.2425	1496.000	0.000
Vb	107.2425	1496.000	0.000
Vc	107.2425	1496.000	0.000
Vd	107.2425	1496.000	0.000
Ve	107.2425	1496.000	0.000
Vf	107.2425	1496.000	0.000

Coordonata	X	Y	Altimetru
U	107.2425	1496.000	0.000
V	107.2425	1496.000	0.000
W	107.2425	1496.000	0.000
X	107.2425	1496.000	0.000
Y	107.2425	1496.000	0.000
Z	107.2425	1496.000	0.000
Coordonata			
Va	107.2425	1496.000	0.000
Vb	107.2425	1496.000	0.000
Vc	107.2425	1496.000	0.000
Vd	107.2425	1496.000	0.000
Ve	107.2425	1496.000	0.000
Vf	107.2425	1496.000	0.000

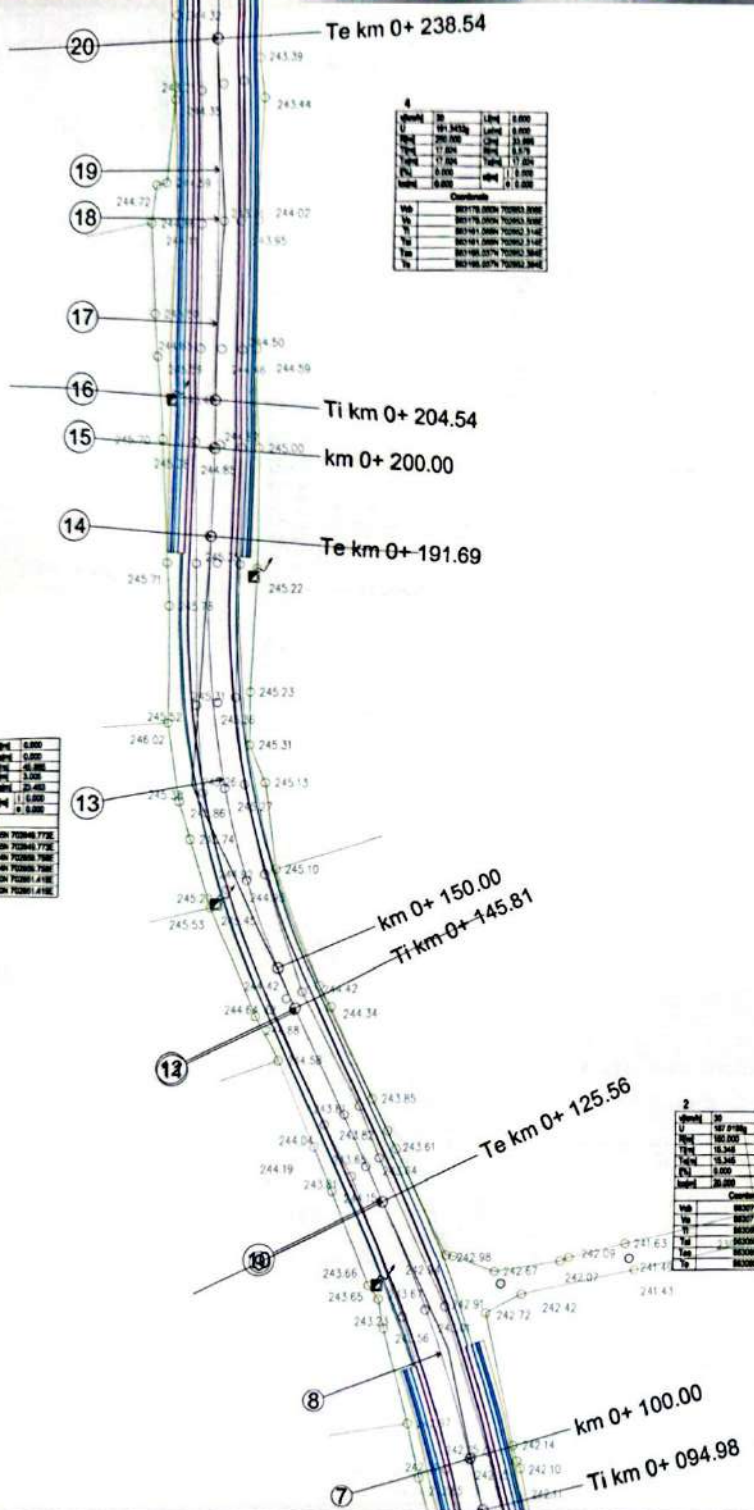

JUDEȚUL VASLUI  
PRIMĂRIA JUDEȚULUI BOGDANA  
REGISTRUL DE ÎNCADRARE  
Anul: 2024 de la data de înființare  
Nr. 3 din 21.06.2024  
Arhitect șef



VERIFICATOR/ EXPERT TEHNIC:	NUME, PRENUME:	SEMNĂTURĂ:	CERINȚĂ:	NR. REFERAT DE VERIFICARE:	DATA VERIFICĂRII:
PROIECTANT: G. I. N. B. PROIECT S.C. NIKON PROIECT S.R.L. J37/745/2022, CUI 46725058 MUSI, Strada Stefan cel Mare nr.24 TEL: 0722396677 e-mail: nikonproiect@yahoo.com				BENEFICIAR: COMUNA BOGDANA, JUDEȚUL VASLUI	FAZĂ DE PROIECTAT
				TITLU PROIECT: „MODERNIZARE DRUMURI DE INTERES LOCAL ÎN COMUNA BOGDANA, JUDEȚUL VASLUI”	DTAC
					NR. PLANȘĂ:
SPECIFICAȚIE:	NUME, PRENUME:	SEMNĂTURĂ:	SCARA:	DENUMIRE PLANȘĂ:	PL.-1.1c
ȘEF PROIECT:	ing. Hodoreanu Florin		1:500	PLAN DE SITUAȚIE STRADA PRINCIPALA NR 1 CORBU IOAN - PALICI SINICA km 0+000 - km 0+410, L=0,410 km	DATA ÎNȚOCMIȚII
PROIECTAT:	ing. Lupu Bianca		NR. PROIECT:		IUNIE 2024
DESENAT:	ing. Lupu Bianca		20/2024		

Coordonate	U	V	Ti	Te
083234.3000	083234.3000	083234.3000	083234.3000	083234.3000
083234.3000	083234.3000	083234.3000	083234.3000	083234.3000
083234.3000	083234.3000	083234.3000	083234.3000	083234.3000
083234.3000	083234.3000	083234.3000	083234.3000	083234.3000
083234.3000	083234.3000	083234.3000	083234.3000	083234.3000

Coordonate	U	V	Ti	Te
083234.3000	083234.3000	083234.3000	083234.3000	083234.3000
083234.3000	083234.3000	083234.3000	083234.3000	083234.3000
083234.3000	083234.3000	083234.3000	083234.3000	083234.3000
083234.3000	083234.3000	083234.3000	083234.3000	083234.3000
083234.3000	083234.3000	083234.3000	083234.3000	083234.3000

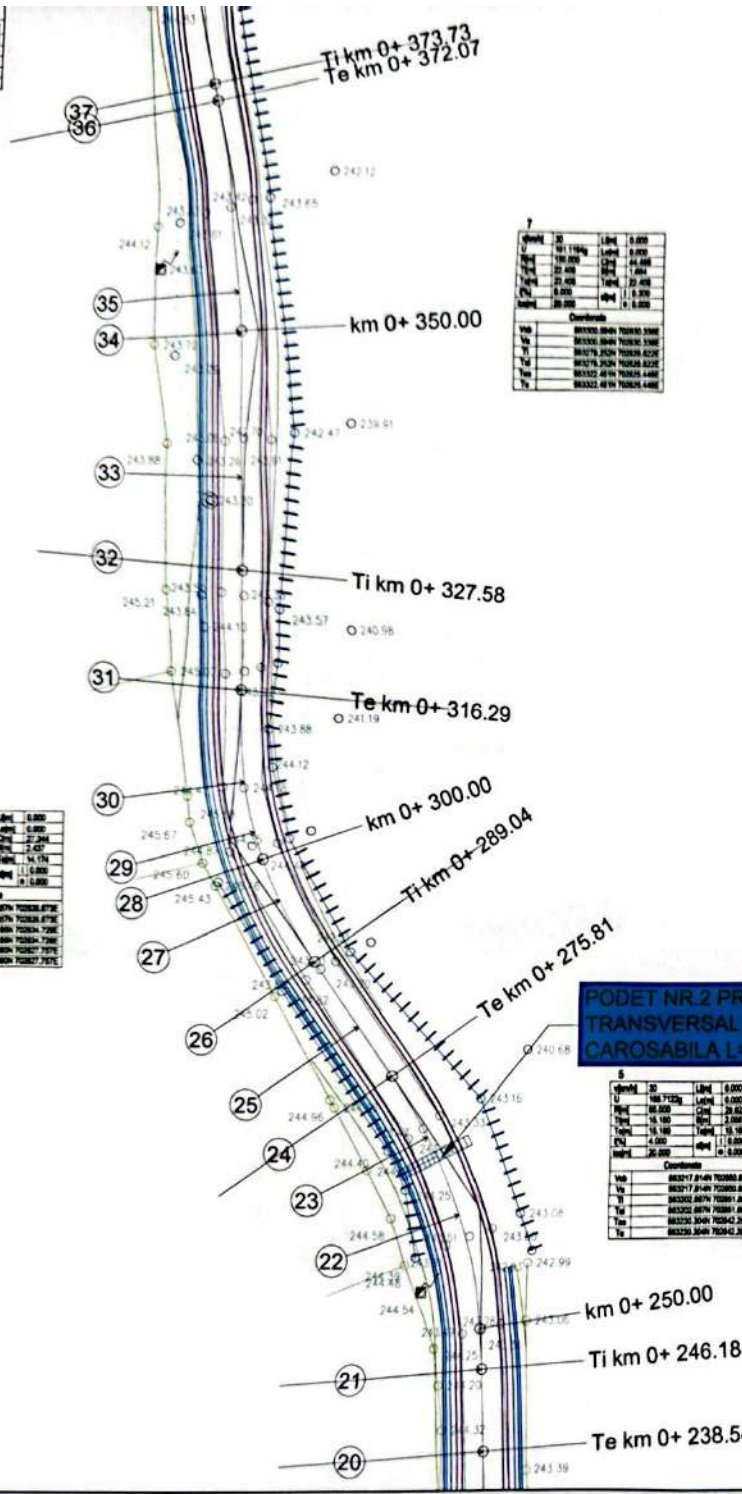

**MOD DE DISPUNERE A PLANSELOR STRADA PRINCIPALA NR. 1 CORBU IOAN - PALICI SINICA**

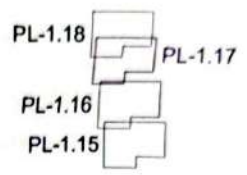

JUDETUL VASLUI  
PRIMĂRIA COMUNEI BOGDANA  
**VIZAT PR. ÎNCHIMBARE**  
Anexa nr. 3 din 21.06.2024

**SFARSIT STRADA PRINCIPALA NR 3 CIUBOTARU NECULAI -CUCU DUMITRU km 0+348**

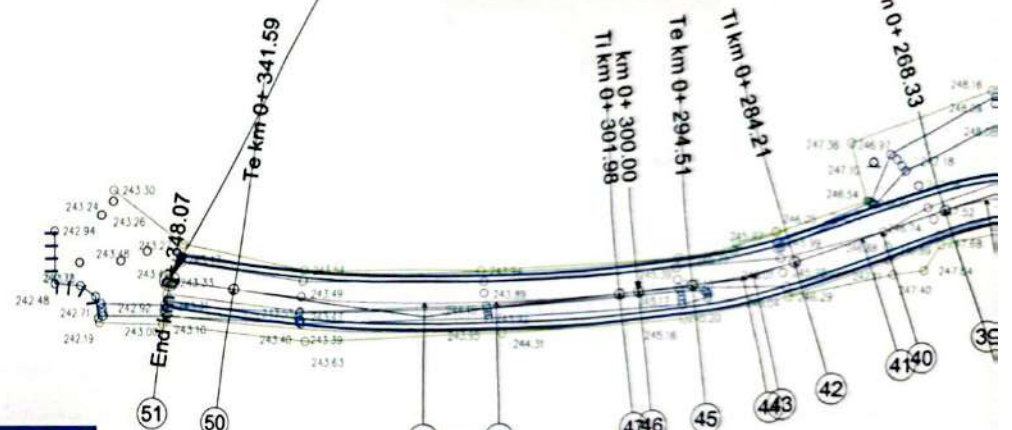

**PODET NR 2 PROIECTAT TRANSVERSAL TIP RIGOLA CAROSABILA L=7.50m**

Coordonate	U	V	Ti	Te
083234.3000	083234.3000	083234.3000	083234.3000	083234.3000
083234.3000	083234.3000	083234.3000	083234.3000	083234.3000
083234.3000	083234.3000	083234.3000	083234.3000	083234.3000
083234.3000	083234.3000	083234.3000	083234.3000	083234.3000
083234.3000	083234.3000	083234.3000	083234.3000	083234.3000

VERIFICATOR/ EXPERT TEHNIC:	NUME, PRENUME:	SEMNAȚURA:	CERINȚA:	NR. REFERAT DE VERIFICARE:	DATA VERIFICĂRI:
				BENEFICIAR: COMUNA BOGDANA, JUDEȚUL VASLUI	FAZĂ DE PROIECTARE
ȘEF PROIECT:	ing. Hodoreanu Florin	SEMNAȚURA:	SCARA: 1:500	TITLU PROIECT: „MODERNIZARE DRUMURI DE INTERES LOCAL ÎN COMUNA BOGDANA, JUDEȚUL VASLUI”	NR. PLANȘĂ:
				DENUMIRE PLANȘĂ: PLAN DE SITUATIE STRADA PRINCIPALA NR 1 CORBU IOAN - PALICI SINICA km 0+000 - km 0+410, L=0,410 km	PL.-1.17
PROIECTAT:	ing. Lupu Bianca	SEMNAȚURA:	NR. PROIECT:	DATA ÎNTOCMIRE	
DESENAT:	ing. Lupu Bianca	SEMNAȚURA:	20/2024	IUNIE 2024	



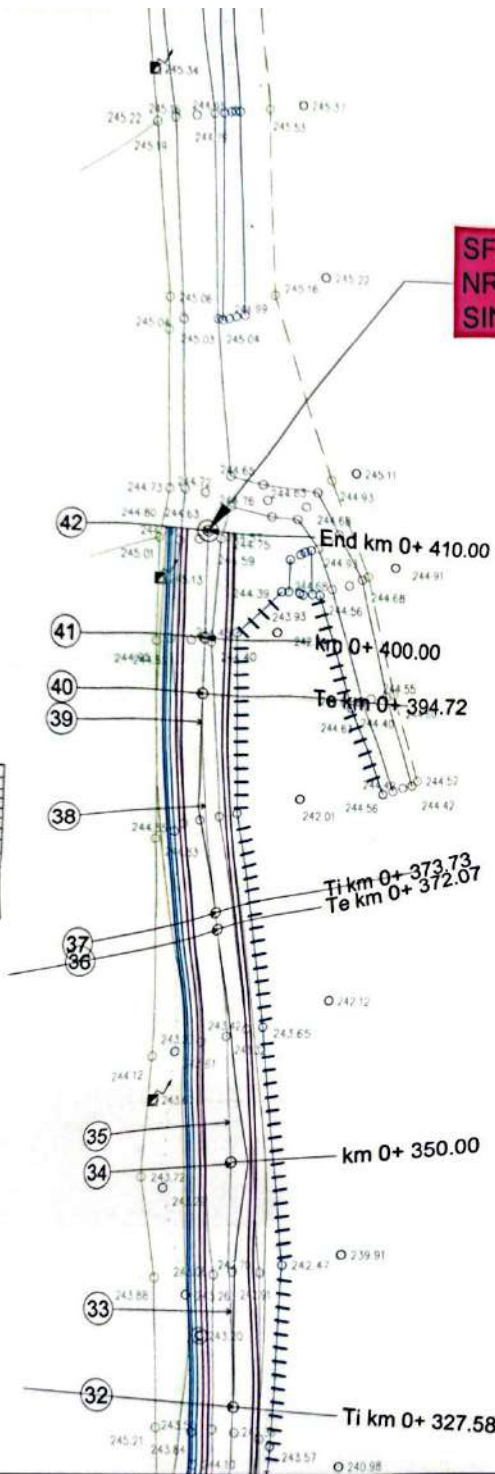

**SFARSIT STRADA PRINCIPALA NR 1 CORBU IOAN - PALICI SINICA km 0+410**

**MOD DE DISPUNERE A PLANSELOR STRADA PRINCIPALA NR. 1 CORBU IOAN - PALICI SINICA**

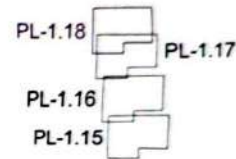

Tipul de	Unitate	Valoare
km	1:1000	1:1000
km	1:1000	1:1000
km	1:1000	1:1000
km	1:1000	1:1000
km	1:1000	1:1000
km	1:1000	1:1000
km	1:1000	1:1000
km	1:1000	1:1000
km	1:1000	1:1000
km	1:1000	1:1000

Tipul de	Unitate	Valoare
km	1:1000	1:1000
km	1:1000	1:1000
km	1:1000	1:1000
km	1:1000	1:1000
km	1:1000	1:1000
km	1:1000	1:1000
km	1:1000	1:1000
km	1:1000	1:1000
km	1:1000	1:1000

JUDEȚUL VASLUI  
 PRIMĂRIA COMUNEI BOGDANA  
 VIZAT : NESCIMBARE  
 Anex: la proiectul de constructii  
 Nr. 3 din 21.06.2024  
 arhitect șef



VERIFICATOR/ EXPERT TEHNIC:	NUME, PRENUME:	SEMNĂTURĂ:	CERINȚĂ:	NR. REFERAT DE VERIFICARE:	DATA VERIFICĂRI:
PROIECTANT: S.C. NIKON PROIECT S.R.L. J37/745/2022, CUI 46725058 MUSI, Strada Stefan cel Mare nr.24 TEL: 0722396677 e-mail: nikonproiect@yahoo.com				BENEFICIAR: COMUNA BOGDANA, JUDEȚUL VASLUI	FAZĂ DE PROIECTAR:
				TITLU PROIECT: „MODERNIZARE DRUMURI DE INTERES LOCAL ÎN COMUNA BOGDANA, JUDEȚUL VASLUI”	DTAC
				DENUMIRE PLANȘĂ: PLAN DE SITUATIE STRADA PRINCIPALA NR 1 CORBU IOAN - PALICI SINICA km 0+000 - km 0+410, L=0,410 km	NR. PLANȘĂ: PL.-1.18
SPECIFICAȚIE:	NUME, PRENUME:	SEMNĂTURĂ:	SCARA:		
ȘEF PROIECT:	ing. Hodoreanu Florin		1:500	DATA ÎNTOCMIRII	
PROIECTAT:	ing. Lupu Bianca		NR. PROIECT:	IUNIE 2024	
DESENAT:	ing. Lupu Bianca		20/2024		

Suprafata	100.000	Lama	0.000
Perimetru	100.000	Chisla	0.000
Perimetru	100.000	Chisla	0.000
Perimetru	100.000	Chisla	0.000
Perimetru	100.000	Chisla	0.000
Perimetru	100.000	Chisla	0.000
Perimetru	100.000	Chisla	0.000
Perimetru	100.000	Chisla	0.000
Perimetru	100.000	Chisla	0.000
Perimetru	100.000	Chisla	0.000

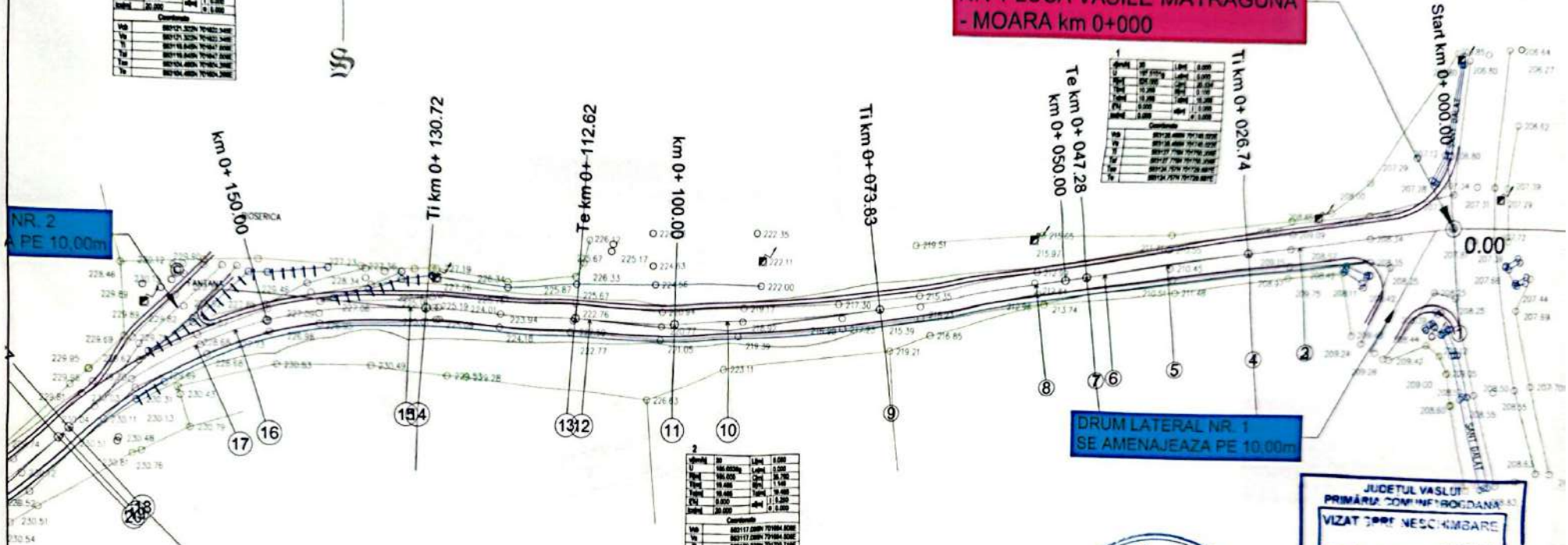

NR. 2  
PE 10.00m

DRUM LATERAL NR 1  
SE AMENAJEAZA PE 10.00m

MOD DE DISPUNERE A  
PLANSELOR STRADA  
SECUNDARA NR. 1 LUCA  
VASILE MATRAGUNA -  
MOARA

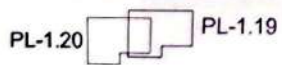

Suprafata	100.000	Lama	0.000
Perimetru	100.000	Chisla	0.000
Perimetru	100.000	Chisla	0.000
Perimetru	100.000	Chisla	0.000
Perimetru	100.000	Chisla	0.000
Perimetru	100.000	Chisla	0.000
Perimetru	100.000	Chisla	0.000
Perimetru	100.000	Chisla	0.000
Perimetru	100.000	Chisla	0.000
Perimetru	100.000	Chisla	0.000

Suprafata	100.000	Lama	0.000
Perimetru	100.000	Chisla	0.000
Perimetru	100.000	Chisla	0.000
Perimetru	100.000	Chisla	0.000
Perimetru	100.000	Chisla	0.000
Perimetru	100.000	Chisla	0.000
Perimetru	100.000	Chisla	0.000
Perimetru	100.000	Chisla	0.000
Perimetru	100.000	Chisla	0.000
Perimetru	100.000	Chisla	0.000

JUDETUL VASLUI  
PRIMĂRIA COMUNA BOGDANA  
VIZAT DE PROIECTARE  
Anex: la autorizatia de constructii  
Nr. 2 din 21.06.2024  
Arhitect, Ing. [Signature]



VERIFICATOR/ EXPERT TEHNIC:	NUME, PRENUME:	SEMNAȚURA:	CERINȚA:	NR. REFERAT DE VERIFICARE:	DATA VERIFICĂRI:
PROIECTANT: S.C. NIKON PROIECT SRL J37/745/2022, CUI 46725058 HUSI, Strada Stefan cel Mare nr.24 TEL: 0722396777 e-mail: nikonproiect@yahoo.com				BENEFICIAR: COMUNA BOGDANA, JUDETUL VASLUI	FAZĂ DE PROIECTARE
				TITLU PROIECT: „MODERNIZARE DRUMURI DE INTERES LOCAL IN COMUNA BOGDANA, JUDETUL VASLUI”	DTAC
					NR. PLANȘĂ:
SPECIFICAȚIE:	NUME, PRENUME:	SEMNAȚURA:	SCARA:	DENUMIRE PLANȘĂ:	PL.-1.19
ȘEF PROIECT:	ing. Hodoreanu Florin		1:500	PLAN DE SITUATIE STRADA SECUNDARA NR 1 LUCA VASILE MATRAGUNA - MOARA km 0+000 - km 0+304, L=0.304 km	DATA INTOCMIRE
PROIECTAT:	ing. Lupu Bianca		NR. PROIECT:		IUNIE 2024
DESENAT:	ing. Lupu Bianca		20/2024		

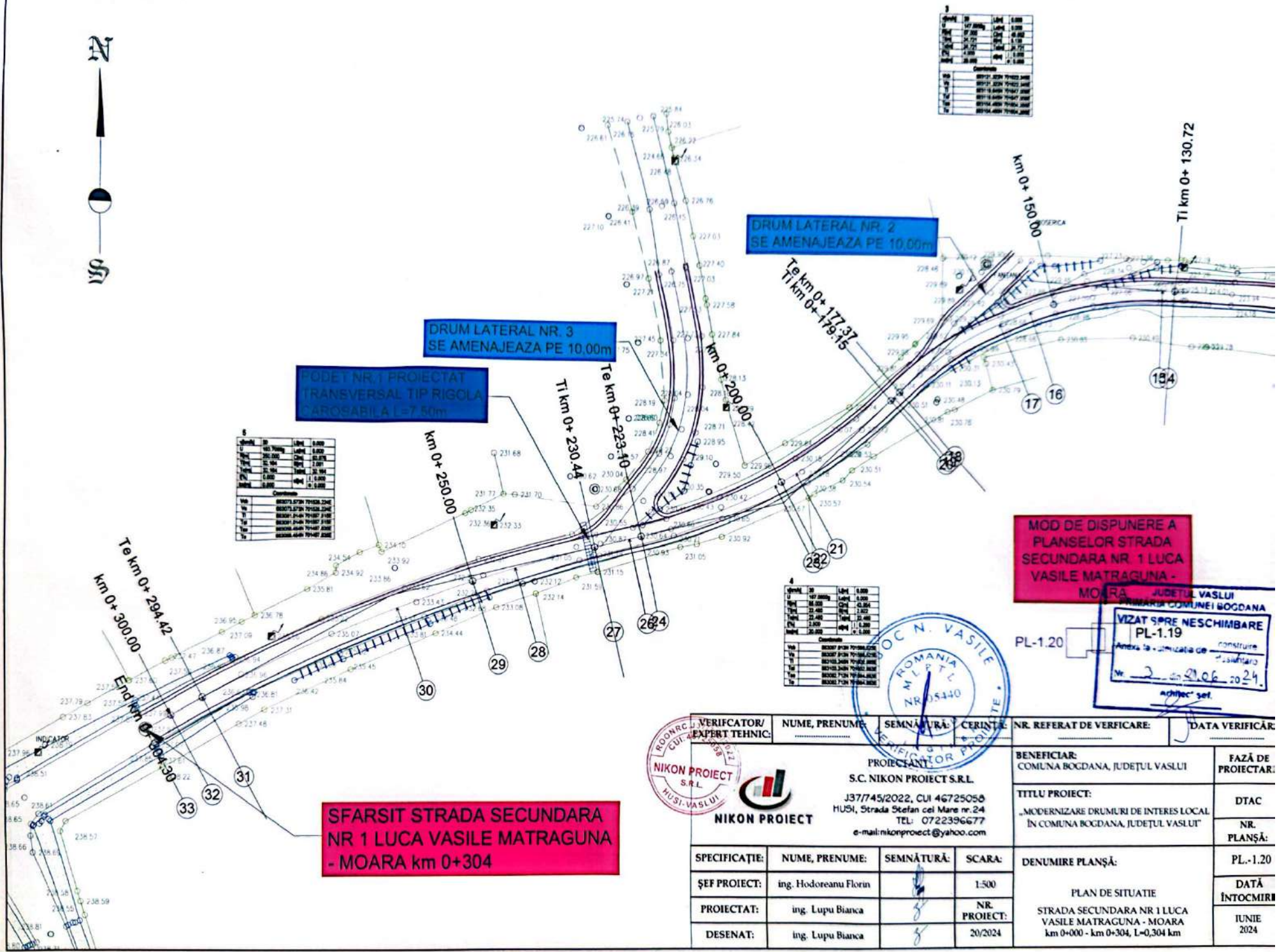

**POZET NR. 1 PROIECTAT TRANSVERSAL TIP RIGOLA AROSARI A L=7.50m**

**DRUM LATERAL NR. 3 SE AMENAJEAZA PE 10.00m**

**DRUM LATERAL NR. 2 SE AMENAJEAZA PE 10.00m**

**MOD DE DISPUNERE A PLANSELOR STRADA SECUNDARA NR. 1 LUCA VASILE MATRAGUNA - MOARA JUDEȚUL VASLUI COMUNA BOGDANA**

**SFARSIT STRADA SECUNDARA NR 1 LUCA VASILE MATRAGUNA - MOARA km 0+304**

Coordonate	X	Y
1	227.10	226.41
2	227.10	226.41
3	227.10	226.41
4	227.10	226.41
5	227.10	226.41
6	227.10	226.41
7	227.10	226.41
8	227.10	226.41
9	227.10	226.41
10	227.10	226.41

Coordonate	X	Y
1	227.10	226.41
2	227.10	226.41
3	227.10	226.41
4	227.10	226.41
5	227.10	226.41
6	227.10	226.41
7	227.10	226.41
8	227.10	226.41
9	227.10	226.41
10	227.10	226.41



VERIFICATOR/EXPERT TEHNIC:	NUME, PRENUME:	SEMNAȚURĂ:	CERINȚE:	NR. REFERAT DE VERIFICARE:	DATA VERIFICĂRI:
 <b>NIKON PROIECT S.R.L.</b> JUDEȚUL VASLUI HUSI-VASLUI	PROIECTANT:	S.C. NIKON PROIECT S.R.L.		BENEFICIAR:	FAZĂ DE PROIECTARE:
		J37/745/2022, CUI 46725058 HUSI, Strada Stefan cel Mare nr.24 TEL: 0722396677 e-mail: nikonproiect@yahoo.com		COMUNA BOGDANA, JUDEȚUL VASLUI	DTAC
	ȘEF PROIECT:	ing. Hodoreanu Florin	SCARA:	TITLU PROIECT:	NR. PLANȘĂ:
	PROIECTAT:	ing. Lupu Bianca	NR. PROIECT:	„MODERNIZARE DRUMURI DE INTERES LOCAL ÎN COMUNA BOGDANA, JUDEȚUL VASLUI”	PL.-1.20
	DESENAT:	ing. Lupu Bianca	20/2024	DENUMIRE PLANȘĂ:	DATA ÎNTOCMIRII
				PLAN DE SITUATIE STRADA SECUNDARA NR 1 LUCA VASILE MATRAGUNA - MOARA km 0+000 - km 0+304, L=0,304 km	IUNIE 2024

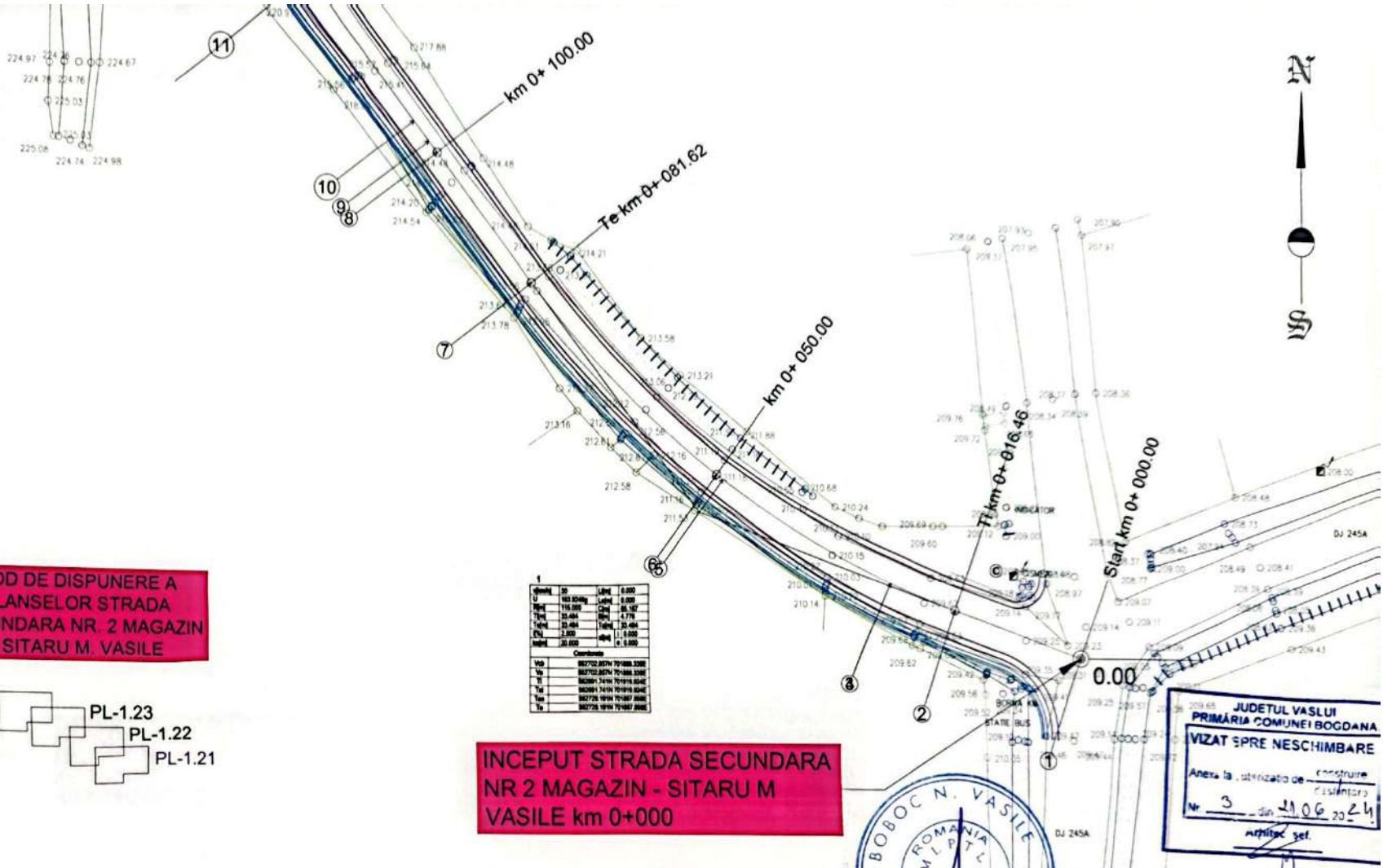

MOD DE DISPUNERE A  
PLANSELOR STRADA  
SECUNDARA NR. 2 MAGAZIN  
- SITARU M. VASILE



Tip	Long.	Lat.
1	160.000	0.000
2	110.000	0.000
3	20.000	0.000
4	20.000	0.000
5	20.000	0.000
6	20.000	0.000
7	20.000	0.000
8	20.000	0.000
9	20.000	0.000
10	20.000	0.000
11	20.000	0.000
12	20.000	0.000
13	20.000	0.000
14	20.000	0.000
15	20.000	0.000
16	20.000	0.000
17	20.000	0.000
18	20.000	0.000
19	20.000	0.000
20	20.000	0.000

INCEPUT STRADA SECUNDARA  
NR 2 MAGAZIN - SITARU M  
VASILE km 0+000

JUDEȚUL VASLUI  
PRIMĂRIA COMUNEI BOGDANA  
VIZAT SPRE NESCIMBARE  
Anexa la: utilizată de: construire  
destinată:  
Nr. 3 din 21.06.2024  
metoda set.



VERIFICATOR/ EXPERT TEHNIC:	NUME, PRENUME:	SEMNĂTURĂ:	CERINȚĂ:	NR. REFERAT DE VERIFICARE:	DATA VERIFICĂRI:
PROIECTANT: S.C. NIKON PROIECT S.R.L. J37/745/2022, CUI 46725058 HUSI, Strada Stefan cel Mare nr. 24 TEL: 0722396777 e-mail: nikonproiect@yahoo.com				BENEFICIAR: COMUNA BOGDANA, JUDEȚUL VASLUI	FAZĂ DE PROIECTAR:
TITLU PROIECT: „MODERNIZARE DRUMURI DE INTERES LOCAL ÎN COMUNA BOGDANA, JUDEȚUL VASLUI”				DTAC	NR. PLANȘĂ:
SPECIFICAȚIE:	NUME, PRENUME:	SEMNĂTURĂ:	SCARA:	DENUMIRE PLANȘĂ:	PL.-1.21
ȘEF PROIECT:	ing. Hodoreanu Florin		1:500	PLAN DE SITUAȚIE	DATA ÎNTOCMIRII:
PROIECTAT:	ing. Lupu Bianca		NR. PROIECT:	STRADA SECUNDARA NR 2 MAGAZIN - SITARU M. VASILE	IUNIE 2024
DESENAT:	ing. Lupu Bianca		20/2024	km 0+000 - km 0+511, L=0,511 km	

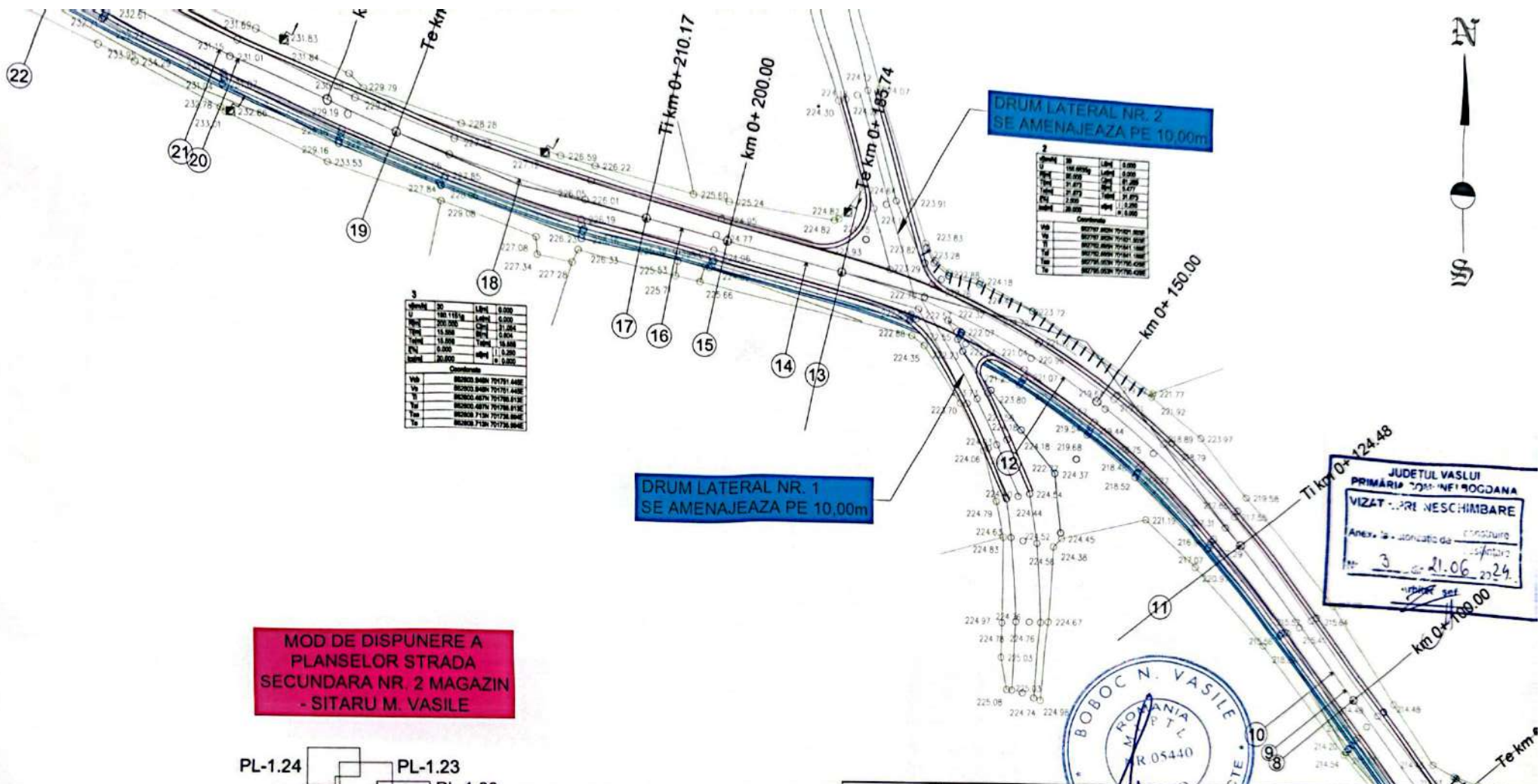

**DRUM LATERAL NR. 2  
SE AMENAJEAZA PE 10,00m**

**DRUM LATERAL NR. 1  
SE AMENAJEAZA PE 10,00m**

km+000	L=0,000	L=0,000
U	180,118	180,118
H	200,200	200,200
T	15,000	15,000
E	0,000	0,000
Int	20,000	20,000

Coordonate

X	80797,828	791791,448
Y	80797,828	791791,448
Z	80797,828	791791,448
T	80797,828	791791,448
E	80797,828	791791,448

km+000	L=0,000	L=0,000
U	180,118	180,118
H	200,200	200,200
T	15,000	15,000
E	0,000	0,000
Int	20,000	20,000

Coordonate

X	80797,828	791791,448
Y	80797,828	791791,448
Z	80797,828	791791,448
T	80797,828	791791,448
E	80797,828	791791,448

**MOD DE DISPUNERE A  
PLANSELOR STRADA  
SECUNDARA NR. 2 MAGAZIN  
- SITARU M. VASILE**

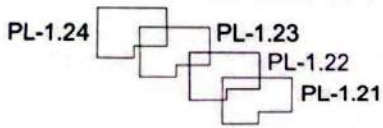

JUDEȚUL VASLUI  
PRIMĂRIA COMUNEI BOGDANA  
**VIZAT PENTRU NESCIMBARE**  
Anexa la proiectul de construire  
nr. 3 din 21.06.2024



VERIFICATOR/ EXPERT TEHNIC:	NUME, PRENUME:	SEMNAȚURĂ:	CERINȚĂ:	NR. REFERAT DE VERIFICARE:	DATA VERIFICĂRI:
PROIECTANT: <b>S.C. NIKON PROIECT S.R.L.</b> J37745/2022, CUI 46725058 HUSI, Strada Stefan cel Mare nr. 24 TEL: 0722396677 e-mail: nikonproiect@yahoo.com					
BENEFICIAR: COMUNA BOGDANA, JUDEȚUL VASLUI				FAZĂ DE PROIECTAR:	
TITLU PROIECT: „MODERNIZARE DRUMURI DE INTERES LOCAL ÎN COMUNA BOGDANA, JUDEȚUL VASLUI”				DTAC	
				NR. PLANȘĂ:	
SPECIFICAȚIE:				DENUMIRE PLANȘĂ:	
ȘEF PROIECT: ing. Hodoreanu Florin				PLAN DE SITUAȚIE	
PROIECTAT: ing. Lupu Bianca				STRADA SECUNDARA NR 2 MAGAZIN - SITARU M. VASILE	
DESENAT: ing. Lupu Bianca				km 0+000 - km 0+511, L=0,511 km	
				PL.-1.22	
				DATA ÎNTOCMIRII	
				IUNIE 2024	

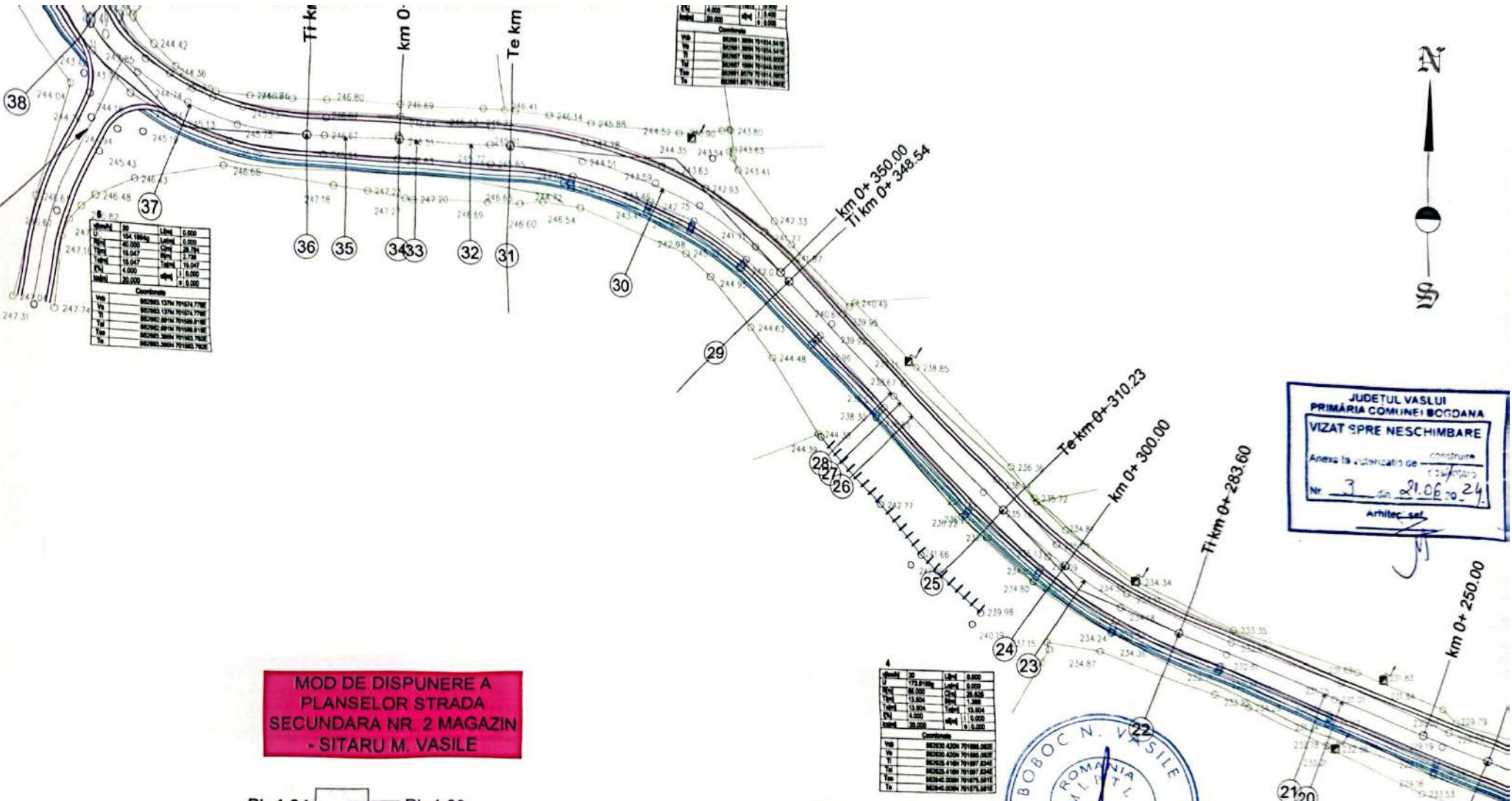

**MOD DE DISPUNERE A  
PLANSELOR STRADA  
SECUNDARA NR. 2 MAGAZIN  
- SITARU M. VASILE**

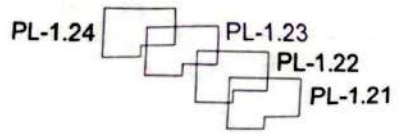

**JUDETUL VASLUI**  
**PRIMĂRIA COMUNEI BOGDANA**  
**VIZAT SPRE NESCIMBARE**  
 Anexa la autorizație de construire  
 Nr. 3 din 21.06.2024  
 Arhitec. set

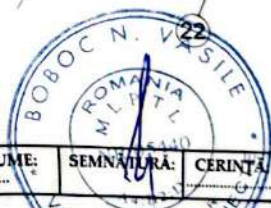

VERIFICATOR/ EXPERT TEHNIC:	NUME, PRENUME:	SEMNĂTURĂ:	CERINȚĂ:	NR. REFERAT DE VERIFICARE:	DATA VERIFICĂRII:
PROIECTANT: <b>S.C. NIKON PROJECT S.R.L.</b> J37/745/2022, CUI 46725058 HUSI, Strada Stefan cel Mare nr. 24 TEL: 0722396677 e-mail: nikonproject@yahoo.com				BENEFICIAR: COMUNA BOGDANA, JUDETUL VASLUI FAZĂ DE PROIECTARE:	
				DTAC NR. PLANȘĂ:	
SPECIFICAȚIE: NUME, PRENUME: SEMNĂTURĂ: SCARA:				DENUMIRE PLANȘĂ:	
ȘEF PROIECT: ing. Hodoreanu Florin				PLAN DE SITUATIE	
PROIECTAT: ing. Lupu Bianca				STRADA SECUNDARA NR 2 MAGAZIN - SITARU M. VASILE	
DESENAT: ing. Lupu Bianca				km 0+000 - km 0+511, L=0,511 km	
				DATĂ ÎNTOCMIRII: IUNIE 2024	



**SFARSIT STRADA SECUNDARA  
NR 2 MAGAZIN - SITARU M  
VASILE km 0+511**

**MOD DE DISPUNERE A  
PLANSELOR STRADA  
SECUNDARA NR. 2 MAGAZIN  
- SITARU M. VASILE**



**DRUM LATERAL NR. 3  
SE AMENAJEAZA PE 10,00m**

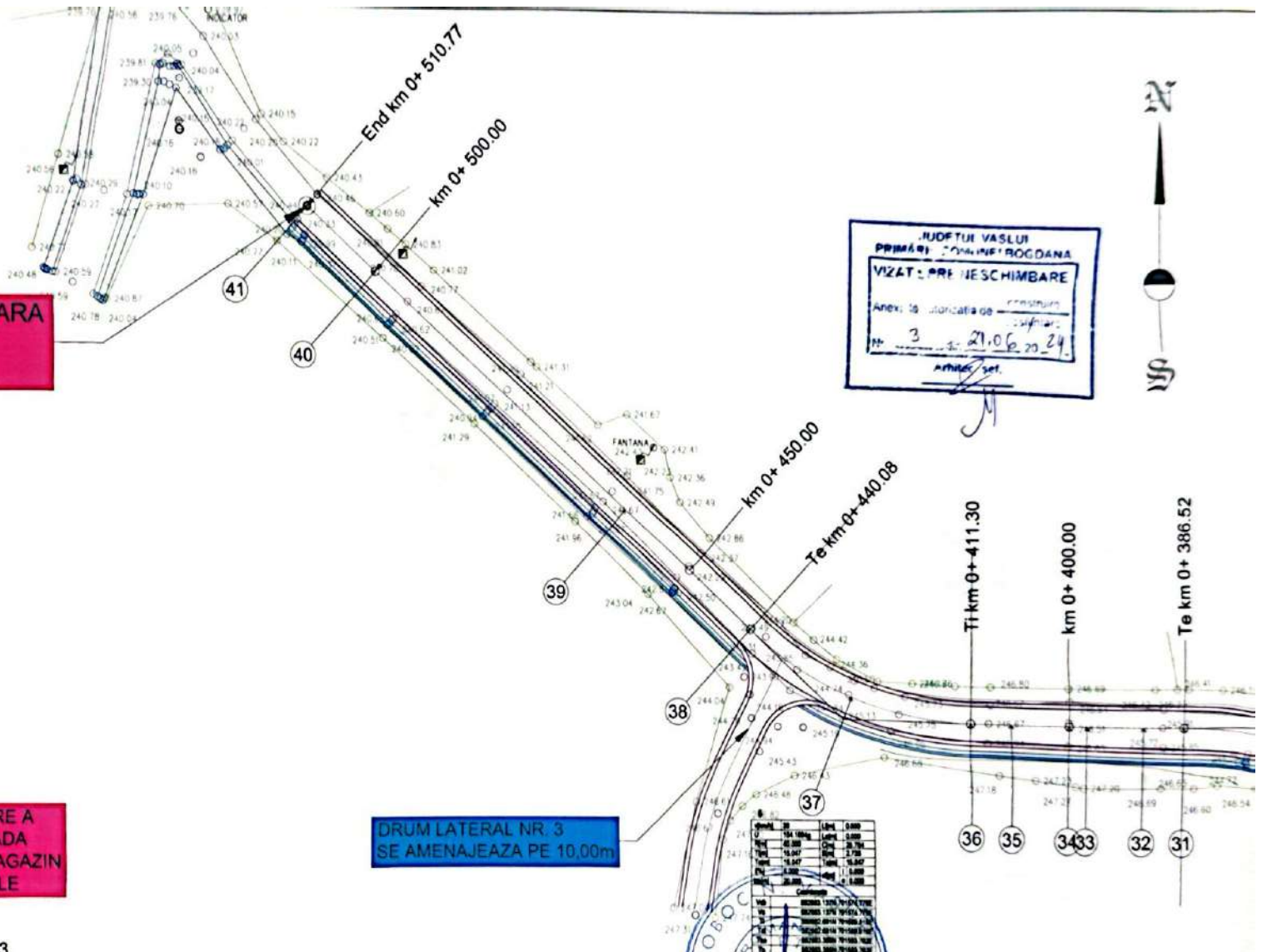

JUDETUL VASLUI  
PRIMĂRII COMUNA BOGDANA  
**VIZAT: PENTRU NESCHIMBARE**  
Anex: la autorizația de construcții  
Nr. 3 din 21.06.2024  
Arhitect/șef



VERIFICATOR/ EXPERT TEHNIC:	NUME, PRENUME:	SEMNĂTURĂ: NR.	CERINȚĂ:	NR. REFERAT DE VERIFICARE:	DATA VERIFICĂRI:
PROIECTANT S.C. NIKON PROJECT S.R.L. J37745/2022, CUI 46725058 MUSI, Strada Stefan cel Mare nr. 24 TEL: 0722396677 e-mail: nikonproject@yahoo.com				BENEFICIAR: COMUNA BOGDANA, JUDETUL VASLUI	FAZĂ DE PROIECTARI
TITLU PROIECT: „MODERNIZARE DRUMURI DE INTERES LOCAL IN COMUNA BOGDANA, JUDETUL VASLUI”				DTAC	NR. PLANȘĂ:
SPECIFICAȚIE:	NUME, PRENUME:	SEMNĂTURĂ:	SCARA:	DENUMIRE PLANȘĂ:	PL.-1.24
ȘEF PROIECT:	ing. Hodoreanu Florin		1:500	PLAN DE SITUATIE	DATA INTOCMIRE
PROIECTAT:	ing. Lupu Bianca		NR. PROIECT:	STRADA SECUNDARA NR 2 MAGAZIN - SITARU M. VASILE	IUNIE 2024
DESENAT:	ing. Lupu Bianca		20/2024	km 0+000 - km 0+511, L=0,511 km	

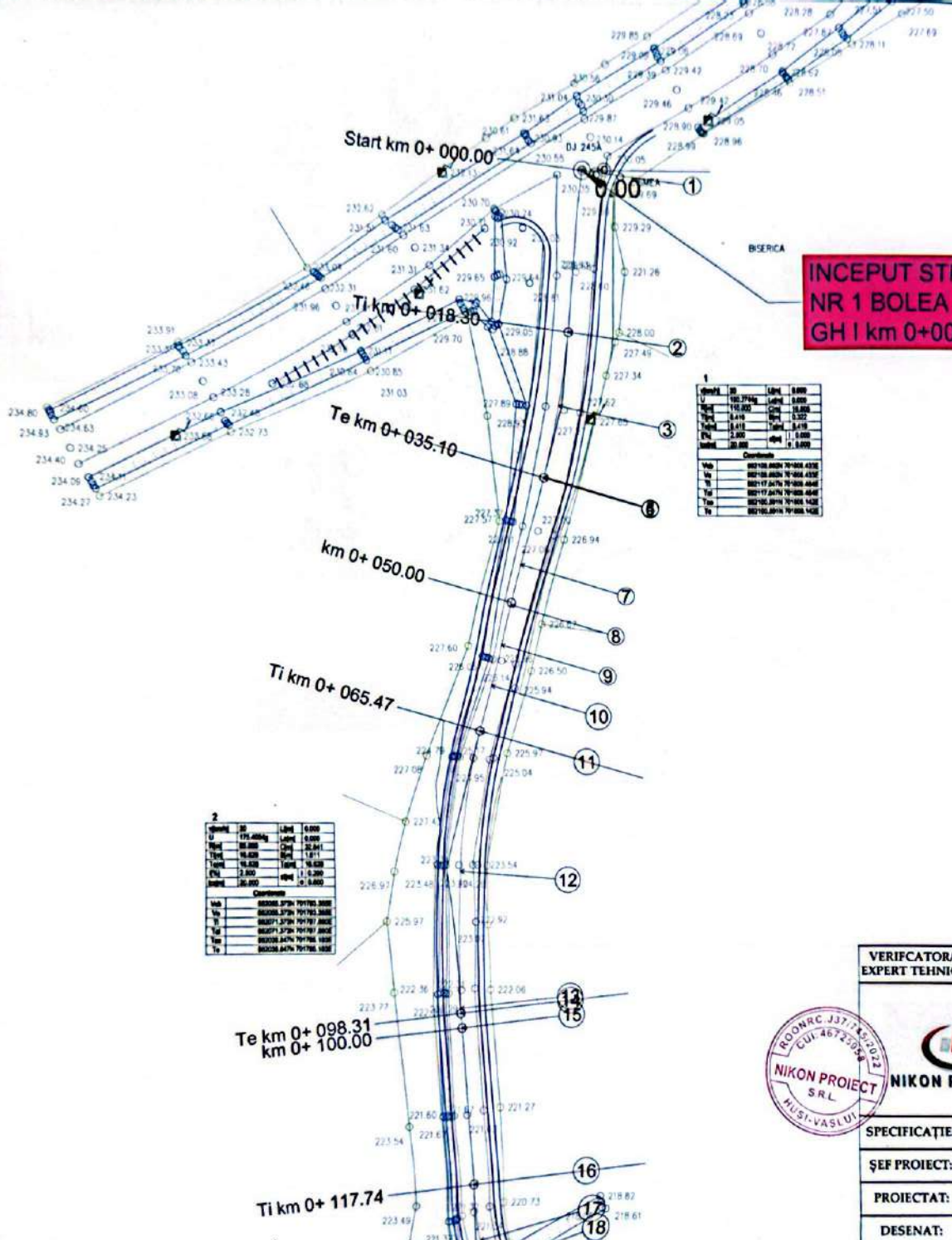

**INCEPUT STRADA PRINCIPALA NR 1 BOLEA VASILE - BERARU GH I km 0+000**

Coord. X	Coord. Y	Coord. Z
227.85	727.85	0.000
227.85	727.85	0.000
227.85	727.85	0.000
227.85	727.85	0.000
227.85	727.85	0.000
227.85	727.85	0.000
227.85	727.85	0.000
227.85	727.85	0.000
227.85	727.85	0.000
227.85	727.85	0.000

Coord. X	Coord. Y	Coord. Z
227.85	727.85	0.000
227.85	727.85	0.000
227.85	727.85	0.000
227.85	727.85	0.000
227.85	727.85	0.000
227.85	727.85	0.000
227.85	727.85	0.000
227.85	727.85	0.000
227.85	727.85	0.000
227.85	727.85	0.000

**MOD DE DISPUNERE A PLANSELOR STRADA PRINCIPALA NR. 1 BOLEA VASILE - BERARU GH. I**

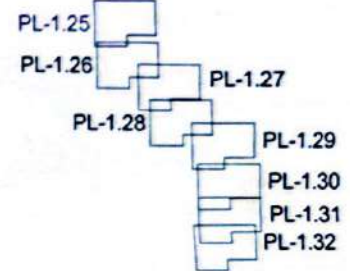

**JUDEȚUL VASLUI  
PRIMĂRIA COMUNEI BOGDANA  
VIZAT ȘI PRE NESCHIMBARE**  
Anexa la proiectul de construire  
Nr. 3 din 21.06.2024  
Arhitect șef



VERIFICATOR/ EXPERT TEHNIC:	NUME, PRENUME:	SEMĂNĂTURĂ:	CERȘIȘA:	NR. REFERAT DE VERIFICARE:	DATA VERIFICĂRI:
 <b>NIKON PROJECT</b> J37/745/2022, CUI 4675056 MUSI, Strada Stefan cel Mare nr. 24 TEL: 072239677 e-mail: nikonproject@yahoo.com	PROIECTANT: <b>S.C. NIKON PROJECTS S.R.L.</b>			BENEFICIAR: COMUNA BOGDANA, JUDEȚUL VASLUI	FAZĂ DE PROIECTARE
	TITLU PROIECT: „MODERNIZARE DRUMURI DE INTERES LOCAL ÎN COMUNA BOGDANA, JUDEȚUL VASLUI”				DTAC
	SPECIFICAȚIE:				NR. PLANȘĂ:
ȘEF PROIECT:	ing. Hodoreanu Florin		SCARA: 1:500	DENUMIRE PLANȘĂ:  PLAN DE SITUATIE STRADA PRINCIPALA NR 1 BOLEA VASILE - BERARU GH. I km 0+000 - km 0+909, L=0,909 km	PL.-1.25
PROIECTAT:	ing. Lupu Bianca		NR. PROIECT:		DATA ÎNTOCMIRE
DESENAT:	ing. Lupu Bianca		20/2024		IUNIE 2024

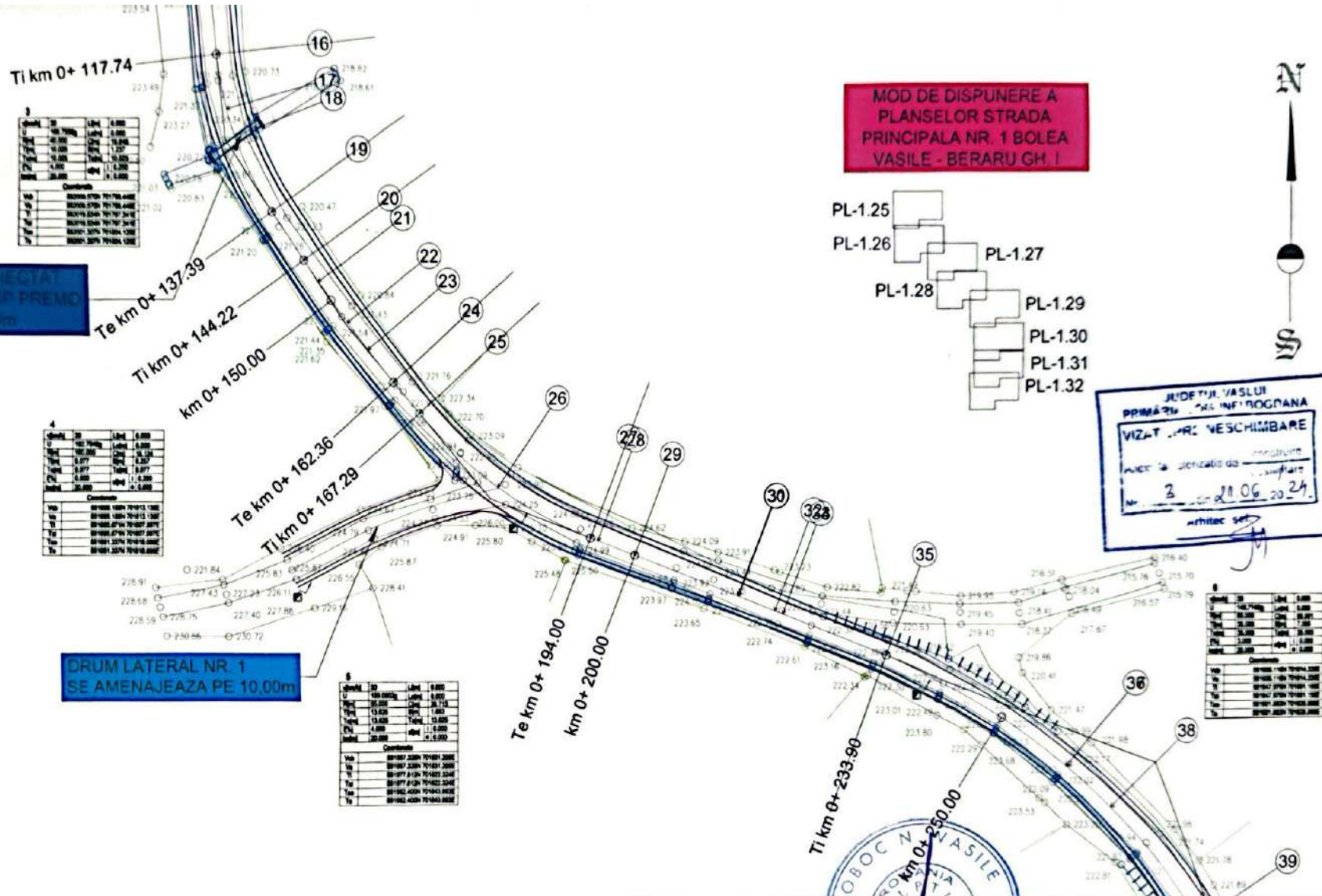

CODE NR 1 PROIECTIA TRANSVERSALA TIP PREMIO 6.000 mm Lx7.50m

DRUM LATERAL NR. 1 SE AMENAJEAZA PE 10.00m

MOD DE DISPUNERE A PLANSELOR STRADA PRINCIPALA NR. 1 BOLEA VASILE - BERARU GH. I

JUDETUL VASLUI  
PRIMAria COMUNA BOGDANA  
VIZAT PENTRU SCHIMBARE  
AVIZ la proiectul de constructii  
Nr. 3 din 06.06.2024  
arhitect [signature]

Tip	Descriere	Unitate	Valoare
1	10000	10000	10000
2	10000	10000	10000
3	10000	10000	10000
4	10000	10000	10000
5	10000	10000	10000
6	10000	10000	10000
7	10000	10000	10000
8	10000	10000	10000
9	10000	10000	10000
10	10000	10000	10000

Tip	Descriere	Unitate	Valoare
1	10000	10000	10000
2	10000	10000	10000
3	10000	10000	10000
4	10000	10000	10000
5	10000	10000	10000
6	10000	10000	10000
7	10000	10000	10000
8	10000	10000	10000
9	10000	10000	10000
10	10000	10000	10000

Tip	Descriere	Unitate	Valoare
1	10000	10000	10000
2	10000	10000	10000
3	10000	10000	10000
4	10000	10000	10000
5	10000	10000	10000
6	10000	10000	10000
7	10000	10000	10000
8	10000	10000	10000
9	10000	10000	10000
10	10000	10000	10000

Tip	Descriere	Unitate	Valoare
1	10000	10000	10000
2	10000	10000	10000
3	10000	10000	10000
4	10000	10000	10000
5	10000	10000	10000
6	10000	10000	10000
7	10000	10000	10000
8	10000	10000	10000
9	10000	10000	10000
10	10000	10000	10000



VERIFICATOR/ EXPERT TEHNIC:	NUME, PRENUME:	SEMNAȚURA:	CERINȚA:	NR. REFERAT DE VERIFICARE:	DATA VERIFICĂRI:
PROIECTANT B.D. <b>S.C. NIKON PROIECT S.R.L.</b> J37745/2022, CUI 46728056 HUSI, Strada Stefan cel Mare nr.24 TEL: 0722396677 e-mail: nikonproiect@yahoo.com				BENEFICIAR: COMUNA BOGDANA, JUDETUL VASLUI	FAZĂ DE PROIECTARE
				TITLU PROIECT: „MODERNIZARE DRUMURI DE INTERES LOCAL ÎN COMUNA BOGDANA, JUDETUL VASLUI”	DTAC NR. PLANȘĂ:
SPECIFICAȚIE:	NUME, PRENUME:	SEMNAȚURA:	SCARA:	DENUMIRE PLANȘĂ:	PL.-1.26
ȘEF PROIECT:	ing. Hodoreanu Florin		1:500	PLAN DE SITUATIE STRADA PRINCIPALA NR 1 BOLEA VASILE - BERARU GH. I km 0+000 - km 0+909, L=0,909 km	DATA ÎNTOCMIRE
PROIECTAT:	ing. Lupu Bianca		NR. PROIECT:		IUNIE 2024
DESENAT:	ing. Lupu Bianca		20/2024		

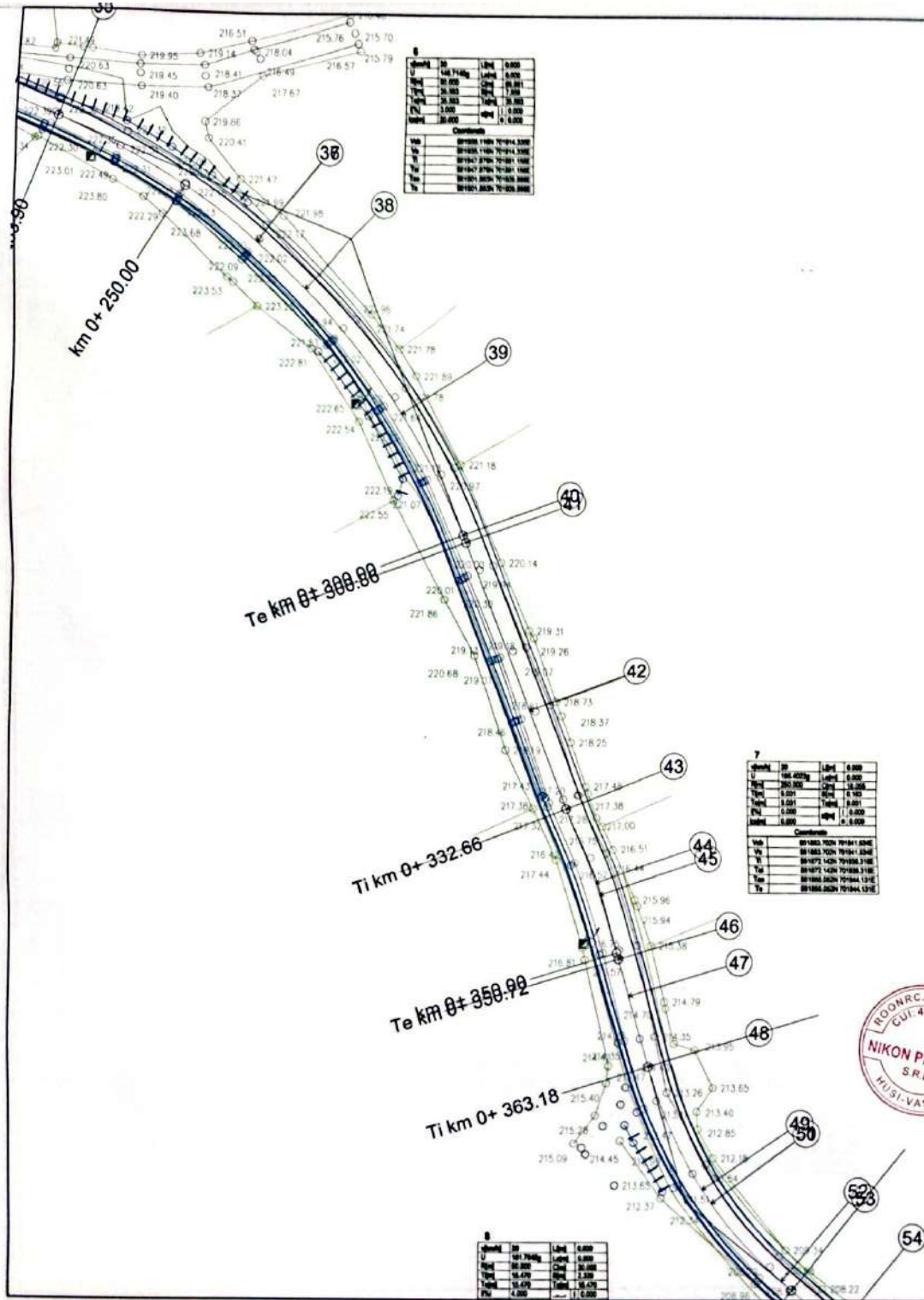

km	km	km	km
0+000	0+000	0+000	0+000
0+000	0+000	0+000	0+000
0+000	0+000	0+000	0+000
0+000	0+000	0+000	0+000
0+000	0+000	0+000	0+000

km	km	km	km
0+000	0+000	0+000	0+000
0+000	0+000	0+000	0+000
0+000	0+000	0+000	0+000
0+000	0+000	0+000	0+000
0+000	0+000	0+000	0+000

km	km	km	km
0+000	0+000	0+000	0+000
0+000	0+000	0+000	0+000
0+000	0+000	0+000	0+000
0+000	0+000	0+000	0+000
0+000	0+000	0+000	0+000

MOD DE DISPUNERE A  
PLANSELOR STRADA  
PRINCIPALA NR. 1 BOLEA  
VASILE - BERARU GH I

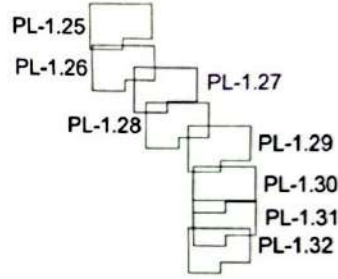

JUDETUL VASLUI  
PRIMĂRIA COMUNEI BOGDANA  
VIZAT - PRE NESCIMBARE  
Anex la uzinca de constructii  
Nr. 3 din 21.06.2024  
arhitect got



VERIFICATOR/ EXPERT TEHNIC:	NUME, PRENUME:	SEMNĂTURĂ:	CERINȚĂ:	NR. REFERAT DE VERIFICARE:	DATA VERIFICĂRI:
PROIECTANT:	S.C. NIKON PROIECT S.R.L.				
NIKON PROIECT			BENEFICIAR: COMUNA BOGDANA, JUDETUL VASLUI		
J37/745/2022, CUI 46725056 HUSI, Strada Stefan cel Mare nr. 24 TEL: 0722396677 e-mail: nikonproiect@yahoo.com			FAZĂ DE PROIECTARE: DTAC		
TITLU PROIECT: „MODERNIZARE DRUMURI DE INTERES LOCAL IN COMUNA BOGDANA, JUDETUL VASLUI”			NR. PLANȘĂ: PL.-1.27		
SPECIFICAȚIE:	NUME, PRENUME:	SEMNĂTURĂ:	SCARA:	DENUMIRE PLANȘĂ:	
ȘEF PROIECT:	ing. Hodoreanu Florin		1:500	PLAN DE SITUATIE	
PROIECTAT:	ing. Lupu Bianca		NR. PROIECT:	STRADA PRINCIPALA NR 1 BOLEA VASILE - BERARU GH.I	
DESENAT:	ing. Lupu Bianca		20/2024	km 0+000 - km 0+909, L=0,909 km	
				DATA INTOCMIRII: IUNIE 2024	





**MOD DE DISPUNERE A  
PLANSELOR STRADA  
PRINCIPALA NR. 1 BOLEA  
VASILE - BERARU GH. I**

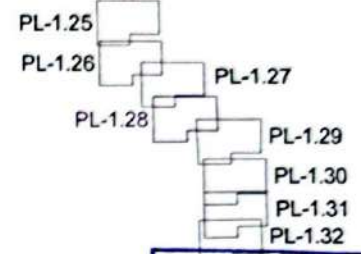

**INCEPUT SI  
NR 2 MARC  
VIDRU MIH.**

**PODET NR. 2 PROIECTAT  
TRANSVERSAL DIN ELEMENTE  
PREFABRICATE TIP D5**

Tipul	U	L	0,000
U	100,000	0,000	
L	100,000	0,000	
T	100,000	0,000	
Te	100,000	0,000	

Tipul	U	L	0,000
U	100,000	0,000	
L	100,000	0,000	
T	100,000	0,000	
Te	100,000	0,000	

Tipul	U	L	0,000
U	100,000	0,000	
L	100,000	0,000	
T	100,000	0,000	
Te	100,000	0,000	

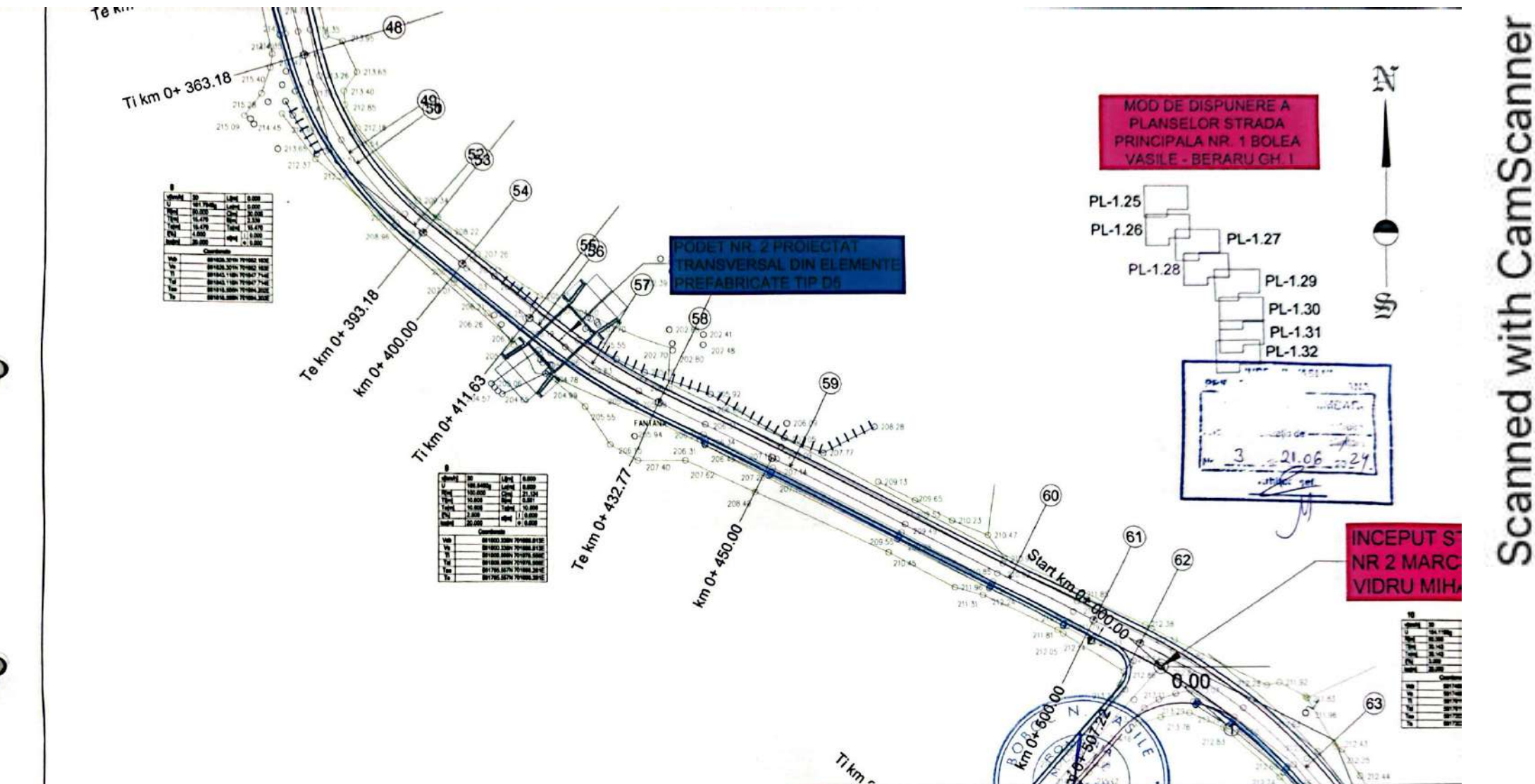

VERIFICATOR/ EXPERT TEHNIC:	NUME, PRENUME:	SEMNATURA:	CERINTA:	NR. REFERAT DE VERIFICARE:	DATA VERIFICARE:
 <b>NIKON PROIECT</b>	PROIECTANT: S.C. NIKON PROIECT S.R.L. J37745/2022, CUI 46725058 MUSA, Strada Stefan cel Mare nr. 24 TEL: 0722396677 e-mail: nikonproject@yahoo.com			BENEFICIAR: COMUNA BOGDANA, JUDEȚUL VASLUI	
	S.C. NIKON PROIECT S.R.L.			FAZĂ DE PROIECTAR: DTAC	
ȘEF PROIECT: ing. Hodoreanu Florin			DENUMIRE PLANȘĂ: PLAN DE SITUATIE STRADA PRINCIPALA NR 1 BOLEA VASILE - BERARU GH. I km 0+000 - km 0+909, L=0,909 km		NR. PLANȘĂ: PL.-1.28
PROIECTAT: ing. Lupu Bianca			NR. PROIECT: 20/2024		DATA ÎNTOCMIR: IUNIE 2024
DESENAT: ing. Lupu Bianca					

**INCEPUT STRADA PRINCIPALA NR 2 MARCU CONSTANTIN - VIDRU MIHAI km 0+000**

**MOD DE DISPUNERE A PLANSELOR STRADA PRINCIPALA NR 1 BOLEA VASILE - BERARU GH. I**

**DRUM LATERAL NR. 2 SE AMENAJEAZA PE 10.00m**

**JUDETUL VASLUI  
PRIMARIA COMUNA BOGDANA  
VIZAT SPRE NESCHIMBARE**  
Anexa la autorizatia de construire  
Nr. 3 din 26.06.2024  
arhitect [signature]



Coordonate	X	Y
11	208.49	207.55
12	208.54	207.99
13	207.99	207.27
14	207.25	207.24
15	206.92	206.63
16	206.63	206.16
17	206.16	206.82
18	206.82	207.01
19	207.01	207.13
20	207.13	206.77
21	206.77	207.10
22	207.10	207.10
23	207.10	207.10
24	207.10	207.10
25	207.10	207.10
26	207.10	207.10
27	207.10	207.10
28	207.10	207.10
29	207.10	207.10
30	207.10	207.10

Coordonate	X	Y
1	211.81	212.05
2	212.05	212.38
3	212.38	212.53
4	212.53	212.68
5	212.68	212.83
6	212.83	212.98
7	212.98	213.13
8	213.13	213.28
9	213.28	213.43
10	213.43	213.58
11	213.58	213.73
12	213.73	213.88
13	213.88	214.03
14	214.03	214.18
15	214.18	214.33
16	214.33	214.48
17	214.48	214.63
18	214.63	214.78
19	214.78	214.93
20	214.93	215.08
21	215.08	215.23
22	215.23	215.38
23	215.38	215.53
24	215.53	215.68
25	215.68	215.83
26	215.83	215.98
27	215.98	216.13
28	216.13	216.28
29	216.28	216.43
30	216.43	216.58

Coordonate	X	Y
1	211.81	212.05
2	212.05	212.38
3	212.38	212.53
4	212.53	212.68
5	212.68	212.83
6	212.83	212.98
7	212.98	213.13
8	213.13	213.28
9	213.28	213.43
10	213.43	213.58
11	213.58	213.73
12	213.73	213.88
13	213.88	214.03
14	214.03	214.18
15	214.18	214.33
16	214.33	214.48
17	214.48	214.63
18	214.63	214.78
19	214.78	214.93
20	214.93	215.08
21	215.08	215.23
22	215.23	215.38
23	215.38	215.53
24	215.53	215.68
25	215.68	215.83
26	215.83	215.98
27	215.98	216.13
28	216.13	216.28
29	216.28	216.43
30	216.43	216.58

VERIFICATOR/ EXPERT TEHNIC:	NUME, PRENUME:	SEMNAȚURĂ:	CERINȚA:	NR. REFERAT DE VERIFICARE:	DATA VERIFICĂRI:
PROIECTANT: S.C. NIKON PROIECT S.R.L. J37745/2022, CUI 46725056 HUSI, Strada Stefan cel Mare nr.24 TEL: 0722396677 e-mail: nikonproject@yahoo.com			BENEFICIAR: COMUNA BOGDANA, JUDEȚUL VASLUI		FAZĂ DE PROIECTARI
SPECIFICAȚIE:			TITLU PROIECT:		DTAC
ȘEF PROIECT:			„MODERNIZARE DRUMURI DE INTERES LOCAL IN COMUNA BOGDANA, JUDEȚUL VASLUI”		NR. PLANȘĂ:
PROIECTAT:			DENUMIRE PLANȘĂ:		PL-1.29
DESENAT:			PLAN DE SITUATIE STRADA PRINCIPALA NR 1 BOLEA VASILE - BERARU GH. I km 0+000 - km 0+909, L=0,909 km		DATA ÎNTOCMIRE
					IUNIE 2024

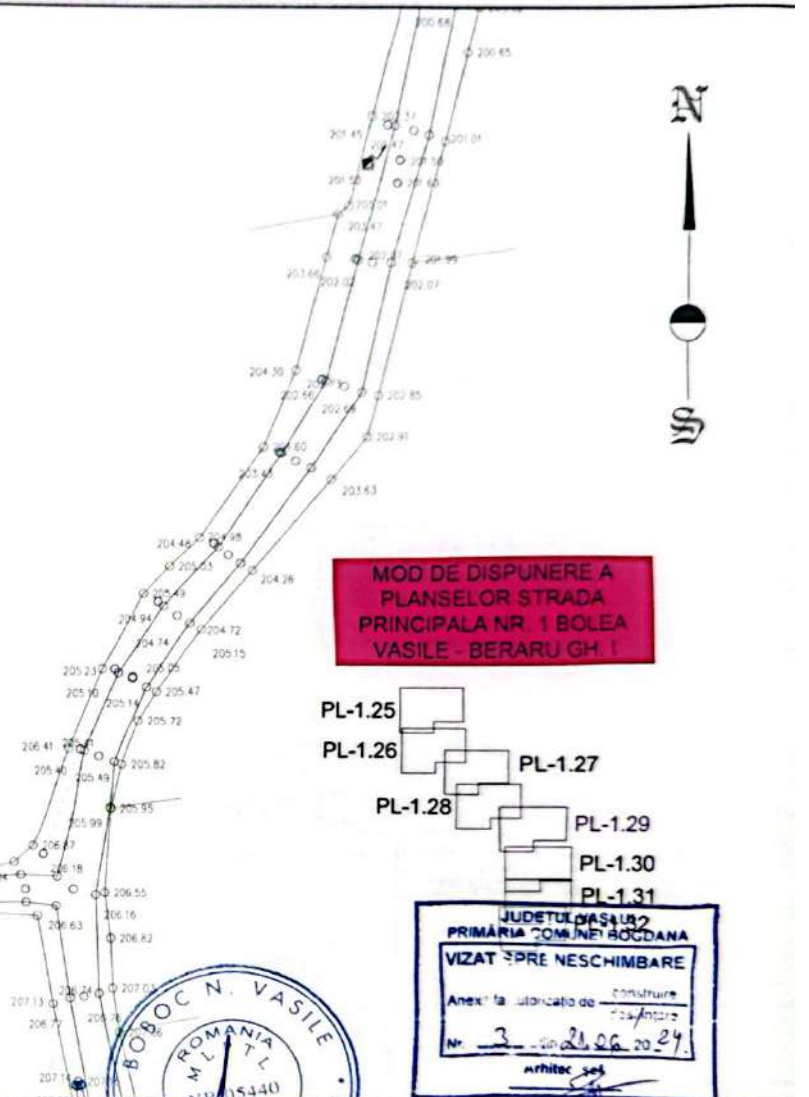
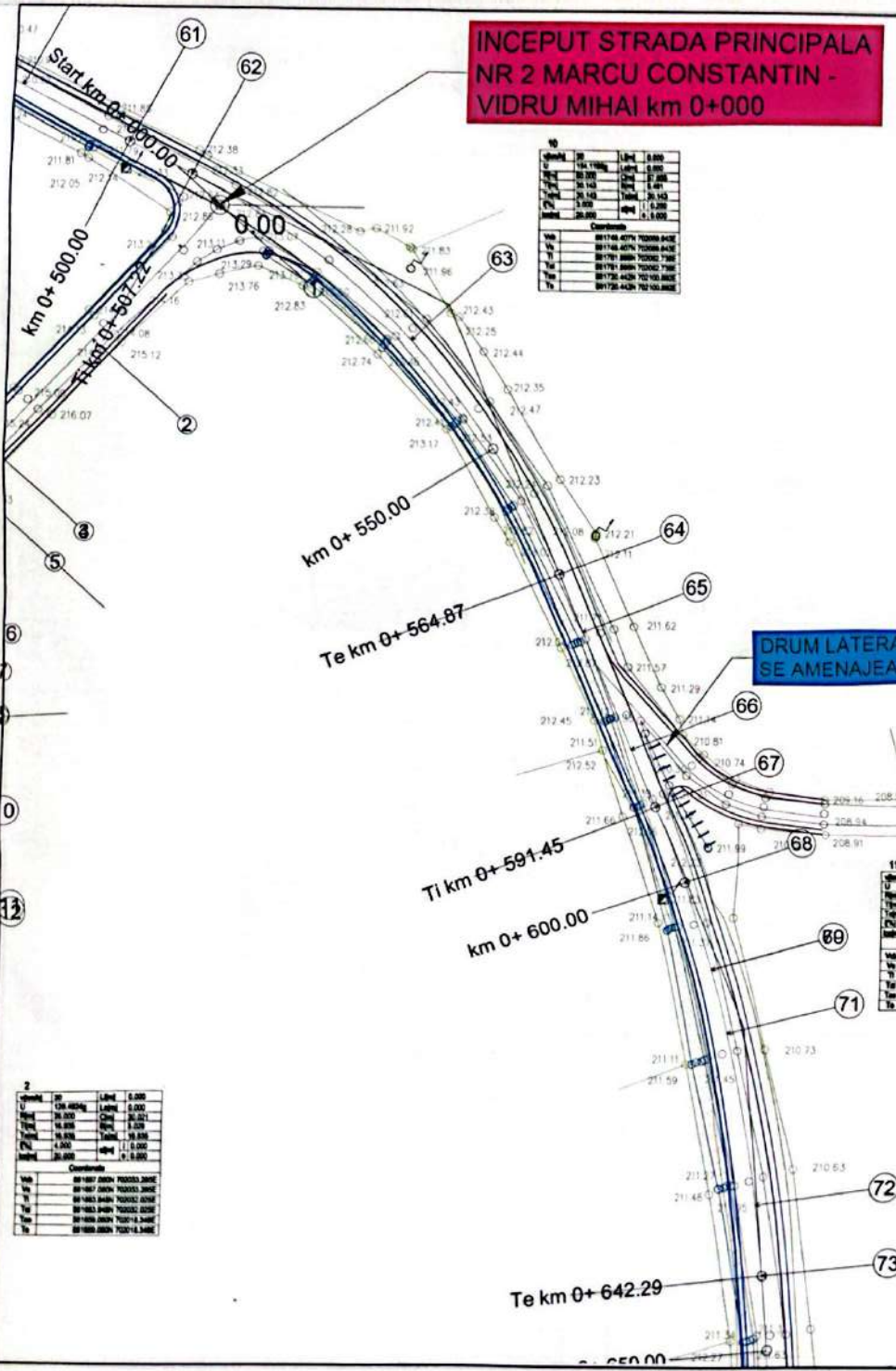

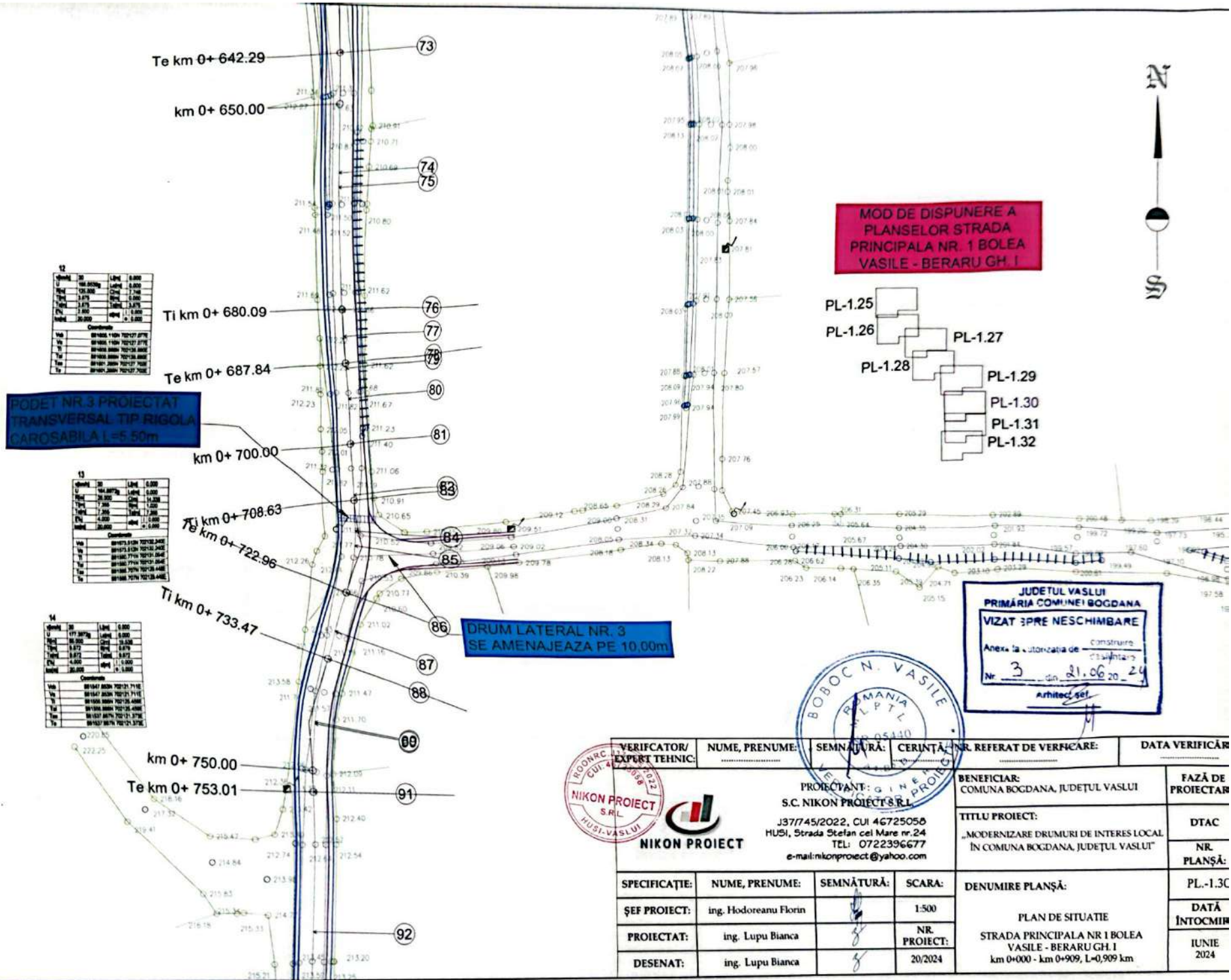

12

km+642.29	L=100.00	h=0.00
U	100.0000	L=100.00
h	0.0000	h=0.00
Ti	0.0000	Ti=0.00
Ta	0.0000	Ta=0.00
Tc	0.0000	Tc=0.00
Td	0.0000	Td=0.00
Te	0.0000	Te=0.00

Coordonate

Va	881805.1100	702127.8776
Vb	881805.1100	702127.8776
Vc	881805.0000	702128.0000
Vd	881805.0000	702128.0000
Ve	881805.0000	702127.7000
Vf	881805.0000	702127.7000

**PODEȚ NR. 3 PROIECTAT TRANSVERSAL TIP RIGOLĂ ARC SABI LA L=5.50m**

13

km+700.00	L=100.00	h=0.00
U	100.0000	L=100.00
h	0.0000	h=0.00
Ti	0.0000	Ti=0.00
Ta	0.0000	Ta=0.00
Tc	0.0000	Tc=0.00
Td	0.0000	Td=0.00
Te	0.0000	Te=0.00

Coordonate

Va	881805.1100	702127.8776
Vb	881805.1100	702127.8776
Vc	881805.0000	702128.0000
Vd	881805.0000	702128.0000
Ve	881805.0000	702127.7000
Vf	881805.0000	702127.7000

14

km+733.47	L=100.00	h=0.00
U	100.0000	L=100.00
h	0.0000	h=0.00
Ti	0.0000	Ti=0.00
Ta	0.0000	Ta=0.00
Tc	0.0000	Tc=0.00
Td	0.0000	Td=0.00
Te	0.0000	Te=0.00

Coordonate

Va	881805.1100	702127.8776
Vb	881805.1100	702127.8776
Vc	881805.0000	702128.0000
Vd	881805.0000	702128.0000
Ve	881805.0000	702127.7000
Vf	881805.0000	702127.7000

**MOD DE DISPUNERE A PLANSELOR STRADA PRINCIPALA NR. 1 BOLEA VASILE - BERARU GH. I**

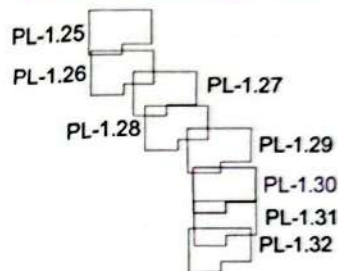

**DRUM LATERAL NR. 3 SE AMENAJEAZA PE 10,00m**

**JUDEȚUL VASLUI PRIMĂRIA COMUNEI BOGDANA VIZAT ȘI PRE NESCIMBARE**  
 Anexa la autorizația de Construcție  
 Nr. 3 din 21.06.2024  
 Arhitect



VERIFICATOR/EXPERT TEHNIC:	NUME, PRENUME:	SEMNAȚURĂ:	CERINȚĂ:	NR. REFERAT DE VERIFICARE:	DATA VERIFICĂRII:
PROIECTANT: G. N. PROIECT S.C. NIKON PROIECT S.R.L. J37745/2022, CUI 46725056 MUSA, Strada Stefan cel Mare nr.24 TEL: 0722396677 e-mail:nikonproiect@yahoo.com				BENEFICIAR: COMUNA BOGDANA, JUDEȚUL VASLUI	
NIKON PROIECT				FAZĂ DE PROIECTAR DTAC	
SPECIFICAȚIE: NUME, PRENUME: SEMNAȚURĂ: SCARA:				NR. PLANȘĂ: PL.-1.3C	
ȘEF PROIECT: ing. Hodoreanu Florin				DATA ÎNȚOCMIII Iunie 2024	
PROIECTAT: ing. Lupu Bianca				DENUMIRE PLANȘĂ: PLAN DE SITUATIE STRADA PRINCIPALA NR 1 BOLEA VASILE - BERARU GH. I km 0+000 - km 0+909, L=0,909 km	
DESENAT: ing. Lupu Bianca					



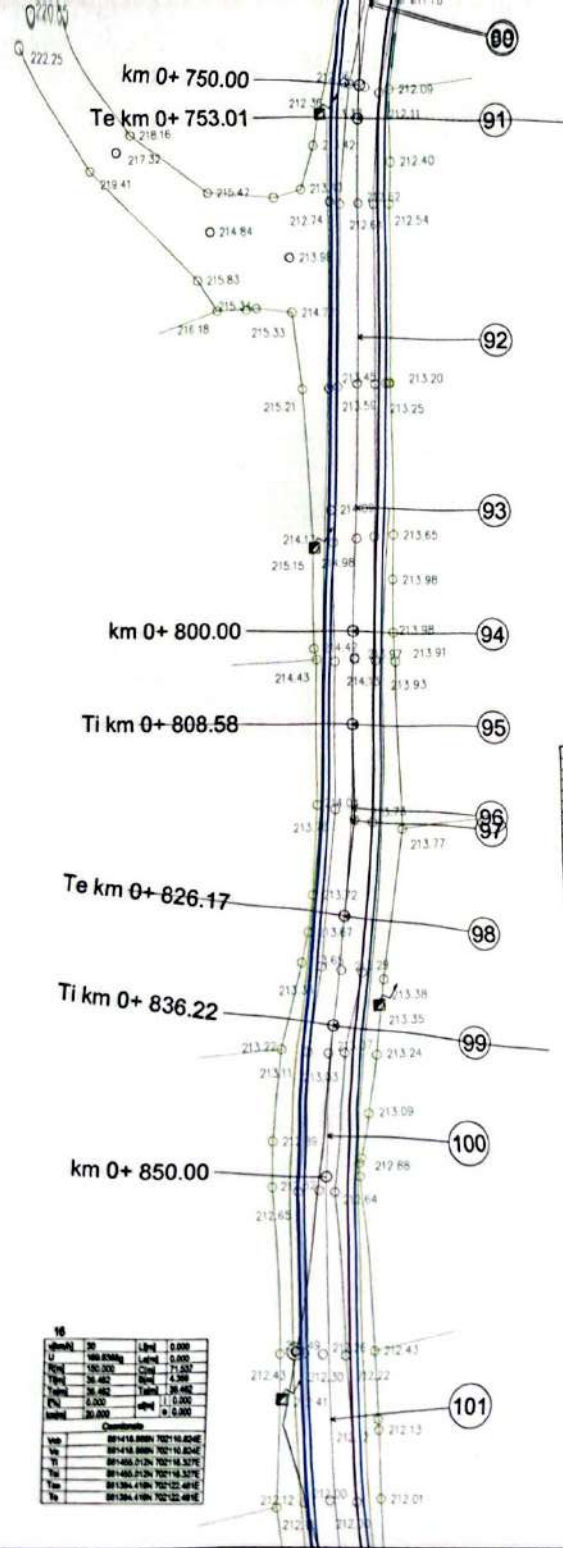

Tip	SP	Lung	Q,000
U	102.000	1.000	0.000
P	100.000	1.000	0.000
T	1.000	1.000	0.000
E	1.000	1.000	0.000
S	100.000	1.000	0.000
Suma	200.000	10.000	0.000

Tip	SP	Lung	Q,000
U	102.000	1.000	0.000
P	100.000	1.000	0.000
T	1.000	1.000	0.000
E	1.000	1.000	0.000
S	100.000	1.000	0.000
Suma	200.000	10.000	0.000

**MOD DE DISPUNERE A  
PLANSELOR STRADA  
PRINCIPALA NR. 1 BOLEA  
VASILE - BERARU GH. I**

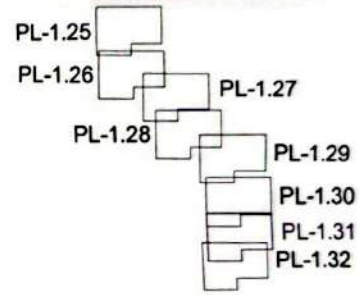

JUDEȚUL VASLUI  
PRIMĂRIA COMUNEI BOGDANA  
VIZAT ȘI REVERȘIT  
Anex: la -autorizația de -instruire  
-asaltare  
Nr. 3 din 21.06.2024  
-arhitect



VERIFICATOR/ EXPERT TEHNIC:	NUME, PRENUME:	SEMNAȚURĂ:	CERINȚĂ:	NR. REFERAT DE VERIFICARE:	DATA VERIFICĂ:
<b>PROIECTANT</b> <b>S.C. NIKON PROIECT S.R.L.</b> J371745/2022, CUI 46725050 HUSI, Strada Ștefan cel Mare nr. 24 TEL: 072239677 e-mail: nikonproject@yahoo.com				<b>BENEFICIAR:</b> COMUNA BOGDANA, JUDEȚUL VASLUI	
<b>ȘEF PROIECT:</b> ing. Hodoreanu Florin				<b>FAZĂ DE PROIECTA:</b> DTAC	
<b>PROIECTAT:</b> ing. Lupu Bianca				<b>TITLU PROIECT:</b> „MODERNIZARE DRUMURI DE INTERES LOCAL ÎN COMUNA BOGDANA, JUDEȚUL VASLUI”	
<b>DESENAT:</b> ing. Lupu Bianca				<b>NR. PLANȘĂ:</b> PL.-1.3	
<b>SCARA:</b> 1:500				<b>DATA ÎNTOCMIE:</b> Iunie 2024	
<b>NR. PROIECT:</b> 20/2024				<b>DENUMIRE PLANȘĂ:</b> PLAN DE SITUAȚIE STRADA PRINCIPALA NR 1 BOLEA VASILE - BERARU GH. I km 0+000 - km 0+909, L=0,909 km	





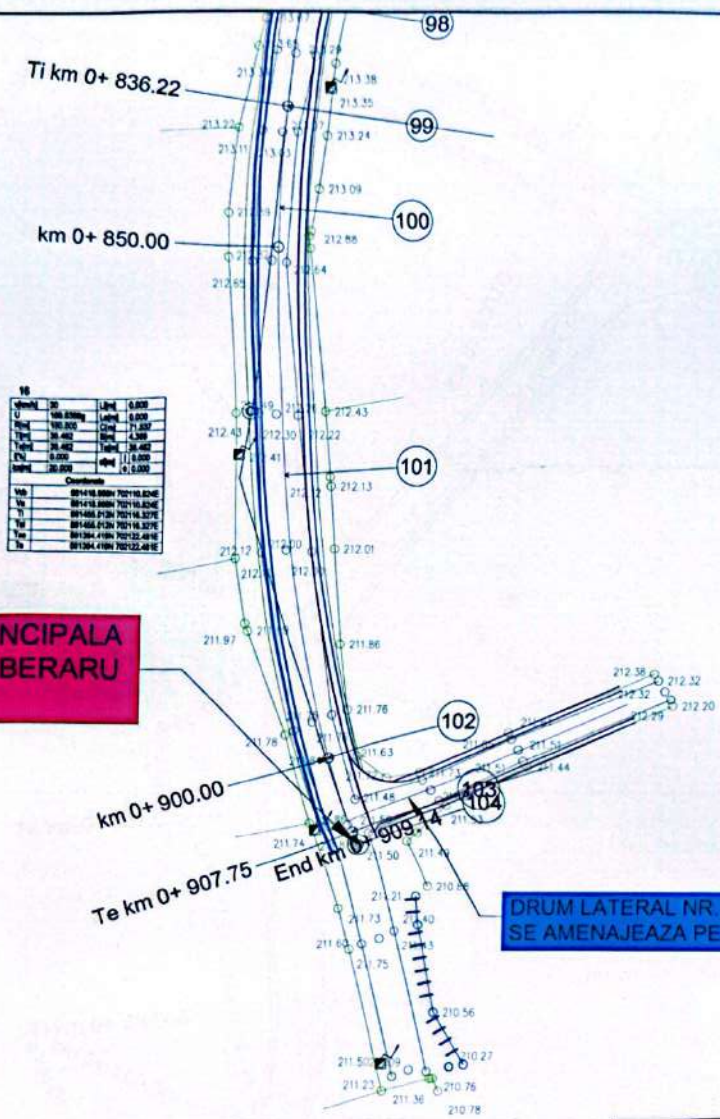

**SFARSIT STRADA PRINCIPALA NR 1 BOLEA VASILE - BERARU GH I km 0+909**

**DRUM LATERAL NR. 4 SE AMENAJEAZA PE 10,00m**

**MOD DE DISPUNERE A PLANSELOR STRADA PRINCIPALA NR. 1 BOLEA VASILE - BERARU GH I**

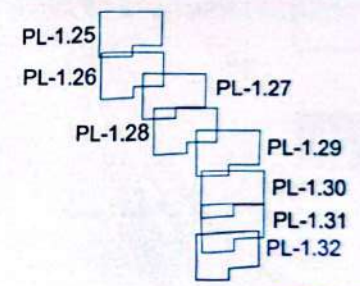

HIDOTUL VASLUI  
PROIECT DE AMENAJARE  
"STRADA PRINCIPALA NR. 1 BOLEA VASILE - BERARU GH I"  
Județul Vaslui  
Nr. 3 / 21.06.2024  
emitent: [Signature]



VERIFICATOR/ EXPERT TEHNIC:	NUME, PRENUME:	SEMNĂTURĂ:	CERINȚĂ:	NR. REFERAT DE VERIFICARE:	DATA VERIFICĂRI:
<b>PROIECTANT:</b> <b>S.C. NIKON PROIECT S.R.L.</b> J37745/2022, CUI 46725058 HUSI, Strada Stefan cel Mare nr.24 TEL: 0722396677 e-mail:nkonproiect@yahoo.com				<b>BENEFICIAR:</b> COMUNA BOGDANA, JUDEȚUL VASLUI	<b>FAZĂ DE PROIECTARE</b>  <b>DTAC</b>  <b>NR. PLANȘĂ:</b>
<b>SPECIFICAȚIE:</b>	<b>NUME, PRENUME:</b>	<b>SEMNĂTURĂ:</b>	<b>SCARA:</b>	<b>DENUMIRE PLANȘĂ:</b>	<b>PL.-1.32</b>
<b>ȘEF PROIECT:</b>	ing. Hodoreanu Florin		1:500	<b>PLAN DE SITUATIE</b> <b>STRADA PRINCIPALA NR 1 BOLEA VASILE - BERARU GH.I</b> <b>km 0+000 - km 0+909, L=0,909 km</b>	<b>DATA ÎNTOCMIRE</b> Iunie 2024
<b>PROIECTAT:</b>	ing. Lupu Bianca		<b>NR. PROIECT:</b>		
<b>DESENAT:</b>	ing. Lupu Bianca		20/2024		

VIDRU MIHAI km 0+000



km	0	100	200	300	400	500
U	148.000	148.000	148.000	148.000	148.000	148.000
T	14.800	14.800	14.800	14.800	14.800	14.800
Te	4.000	4.000	4.000	4.000	4.000	4.000
Ta	20.000	20.000	20.000	20.000	20.000	20.000

km	0	100	200	300	400	500
U	148.000	148.000	148.000	148.000	148.000	148.000
T	14.800	14.800	14.800	14.800	14.800	14.800
Te	4.000	4.000	4.000	4.000	4.000	4.000
Ta	20.000	20.000	20.000	20.000	20.000	20.000

MOD DE DISPUNERE A PLANSELOR STRADA PRINCIPALA NR. 2 MARCU CONSTANTIN - VIDRU MIHAI

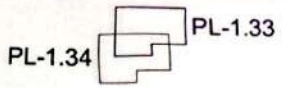

JUDEȚUL VASLUI  
 PRIMĂRIA COMUNA BOGDANA  
 VIZAT DE INGINERUL DE CONSTRUCȚII  
 Anexa la autorizația de construire  
 Nr. 3 din 21.06.2024  
 Arhitect Gel

DRUM LATERAL NR. 2 SE AMENAJEAZA PE 10,00m



km	0	100	200	300	400	500
U	148.000	148.000	148.000	148.000	148.000	148.000
T	14.800	14.800	14.800	14.800	14.800	14.800
Te	4.000	4.000	4.000	4.000	4.000	4.000
Ta	20.000	20.000	20.000	20.000	20.000	20.000

km	0	100	200	300	400	500
U	148.000	148.000	148.000	148.000	148.000	148.000
T	14.800	14.800	14.800	14.800	14.800	14.800
Te	4.000	4.000	4.000	4.000	4.000	4.000
Ta	20.000	20.000	20.000	20.000	20.000	20.000

VERIFICATOR/ EXPERT TEHNIC:	NUME, PRENUME:	SEMNĂTURĂ:	CERINȚĂ:	NR. REFERAT DE VERIFICARE:	DATA VERIFICĂRII:
<b>NIKON PROIECT S.R.L.</b> PROIECTANT S.C. NIKON PROIECT S.R.L. J37745/2022, CUI 46725058 MUȘI, Strada Stefan cel Mare nr. 24 TEL: 0722396677 e-mail: nikonproiect@yahoo.com			BENEFICIAR: COMUNA BOGDANA, JUDEȚUL VASLUI		FAZĂ DE PROIECTARE DTAC
TITLU PROIECT: „MODERNIZARE DRUMURI DE INTERES LOCAL ÎN COMUNA BOGDANA, JUDEȚUL VASLUI”			NR. PLANȘĂ: PL.-1.33		DATA ÎNȚOCMIREI IUNIE 2024
SPECIFICAȚIE: ȘEF PROIECT: PROIECTAT: DESENAT:	NUME, PRENUME: ing. Hodoreanu Florin ing. Lupu Bianca ing. Lupu Bianca	SEMNĂTURĂ: 	SCARA: 1:500 NR. PROIECT: 20/2024	DENUMIRE PLANȘĂ: PLAN DE SITUAȚIE STRADA PRINCIPALA NR 2 MARCU CONSTANTIN - VIDRU MIHAI km 0+000 - km 0+200, L=0,200 km	

DRUM LATERAL NR. 1 SE AMENAJEAZA PE 10,00m

km 0+150.00

Te km 0

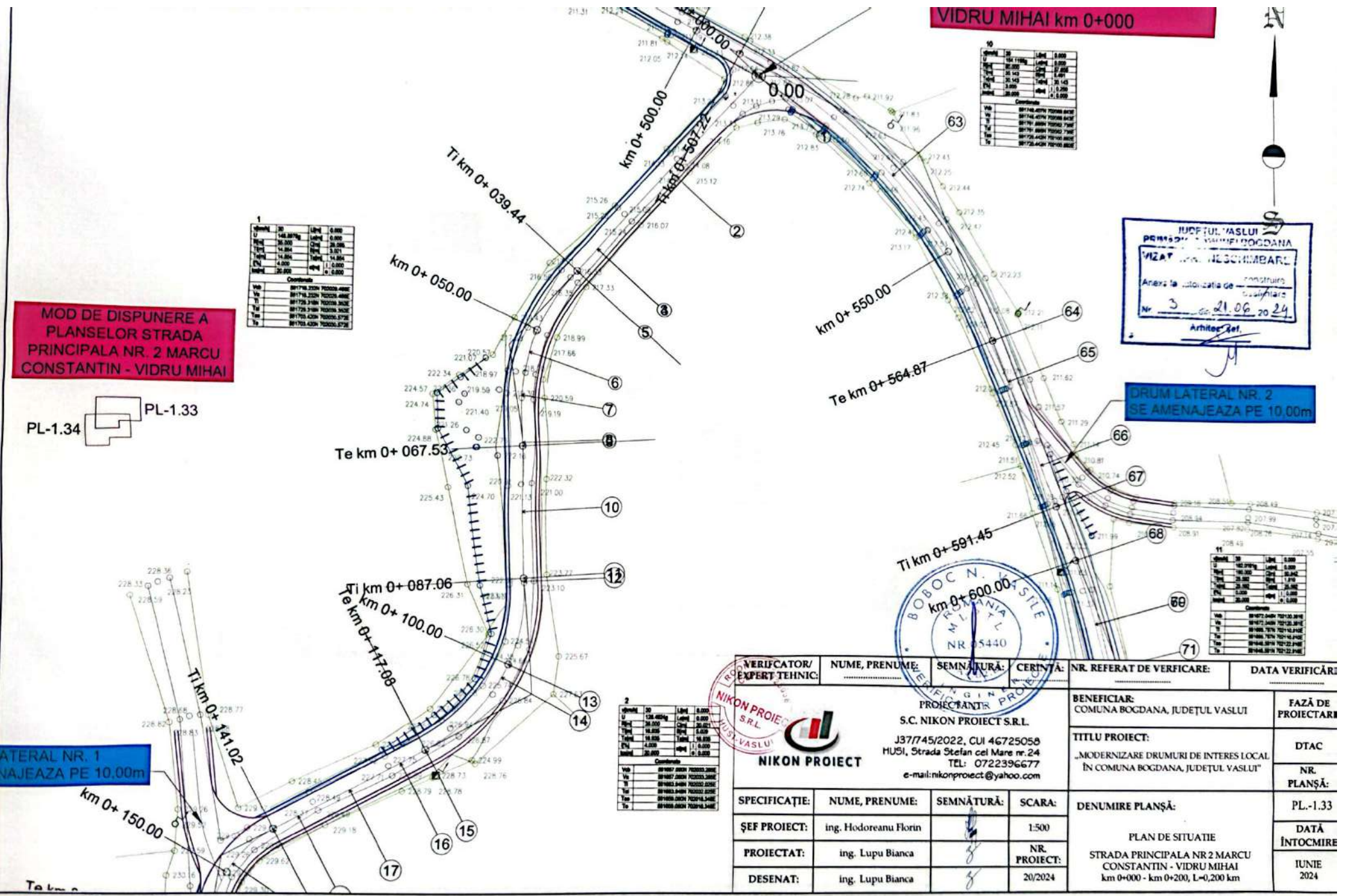

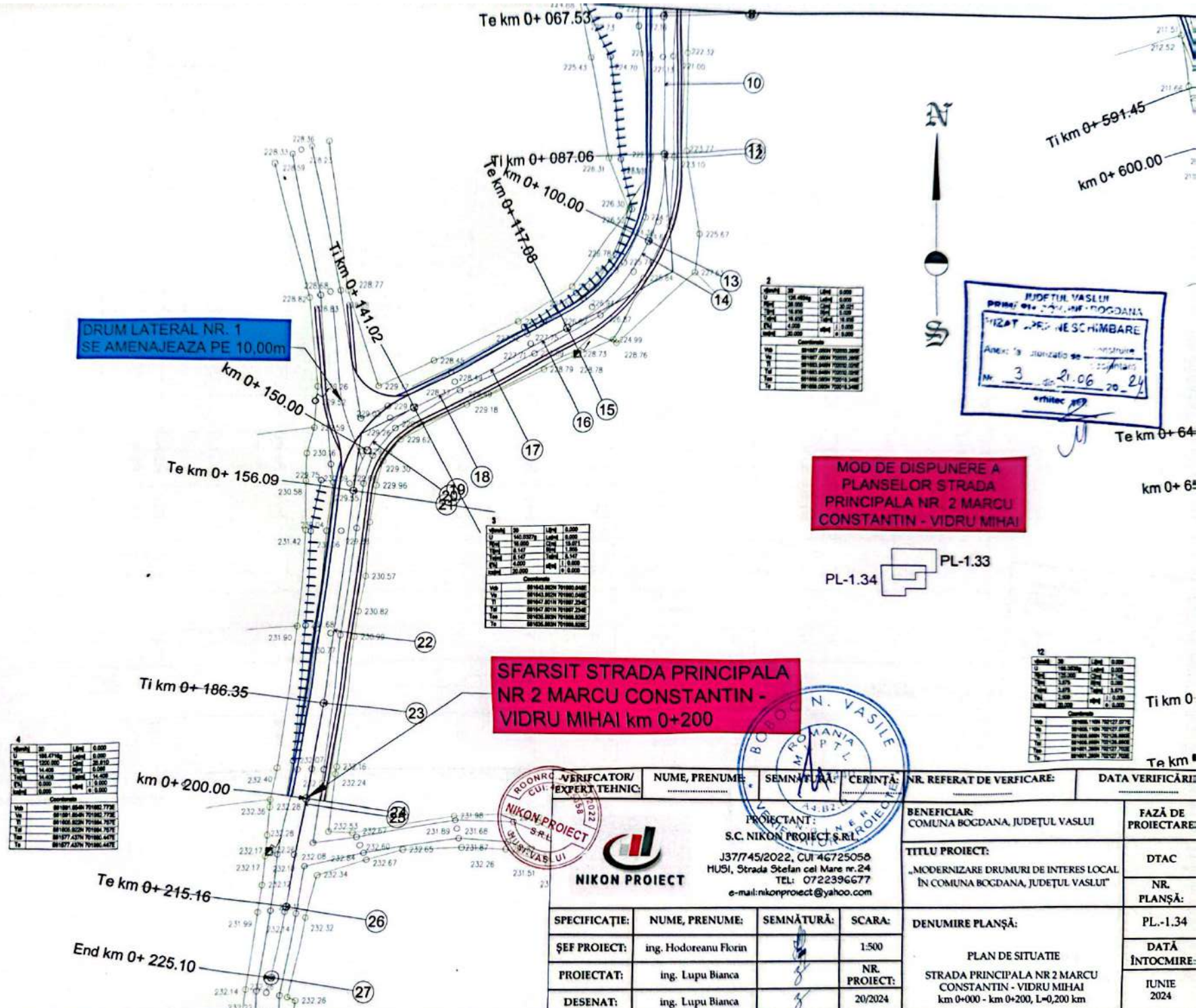

**DRUM LATERAL NR. 1  
SE AMENAJEAZA PE 10,00m**

**MOD DE DISPUNERE A  
PLANSELOR STRADA  
PRINCIPALA NR. 2 MARCU  
CONSTANTIN - VIDRU MIHAI**

**SFARSIT STRADA PRINCIPALA  
NR 2 MARCU CONSTANTIN -  
VIDRU MIHAI km 0+200**

Coordonate	U	V	T	Te
186.4716	186.4716	186.4716	186.4716	186.4716
186.4716	186.4716	186.4716	186.4716	186.4716
186.4716	186.4716	186.4716	186.4716	186.4716
186.4716	186.4716	186.4716	186.4716	186.4716
186.4716	186.4716	186.4716	186.4716	186.4716

Coordonate	U	V	T	Te
228.31	228.31	228.31	228.31	228.31
228.31	228.31	228.31	228.31	228.31
228.31	228.31	228.31	228.31	228.31
228.31	228.31	228.31	228.31	228.31
228.31	228.31	228.31	228.31	228.31

Coordonate	U	V	T	Te
228.31	228.31	228.31	228.31	228.31
228.31	228.31	228.31	228.31	228.31
228.31	228.31	228.31	228.31	228.31
228.31	228.31	228.31	228.31	228.31
228.31	228.31	228.31	228.31	228.31

Coordonate	U	V	T	Te
228.31	228.31	228.31	228.31	228.31
228.31	228.31	228.31	228.31	228.31
228.31	228.31	228.31	228.31	228.31
228.31	228.31	228.31	228.31	228.31
228.31	228.31	228.31	228.31	228.31



VERIFICATOR/ EXPERT TEHNIC:	NUME, PRENUME:	SEMNATURA:	CERINTA:	NR. REFERAT DE VERIFICARE:	DATA VERIFICARE:
PROIECTANT: S.C. NIKON PROIECT S.R.L. J377/45/2022, CUI 46725058 HUSI, Strada Stefan cel Mare nr.24 TEL: 0722396677 e-mail: nikonproiect@yahoo.com				BENEFICIAR: COMUNA BOGDANA, JUDEȚUL VASLUI	FAZĂ DE PROIECTARE:
				TITLU PROIECT: „MODERNIZARE DRUMURI DE INTERES LOCAL ÎN COMUNA BOGDANA, JUDEȚUL VASLUI”	DTAC
				DENUMIRE PLANȘĂ:	NR. PLANȘĂ:
				PLAN DE SITUATIE STRADA PRINCIPALA NR 2 MARCU CONSTANTIN - VIDRU MIHAI km 0+000 - km 0+200, L=0,200 km	PL.-1.34
					DATA ÎNTOCMIRE:
					IUNIE 2024

SPECIFICAȚIE:	NUME, PRENUME:	SEMNATURA:	SCARA:
ȘEF PROIECT:	ing. Hodoreanu Florin		1:500
PROIECTAT:	ing. Lupu Bianca		NR. PROIECT:
DESENAT:	ing. Lupu Bianca		20/2024

AVIZ MEDIU	AVIZ CULTURA
DA	NU